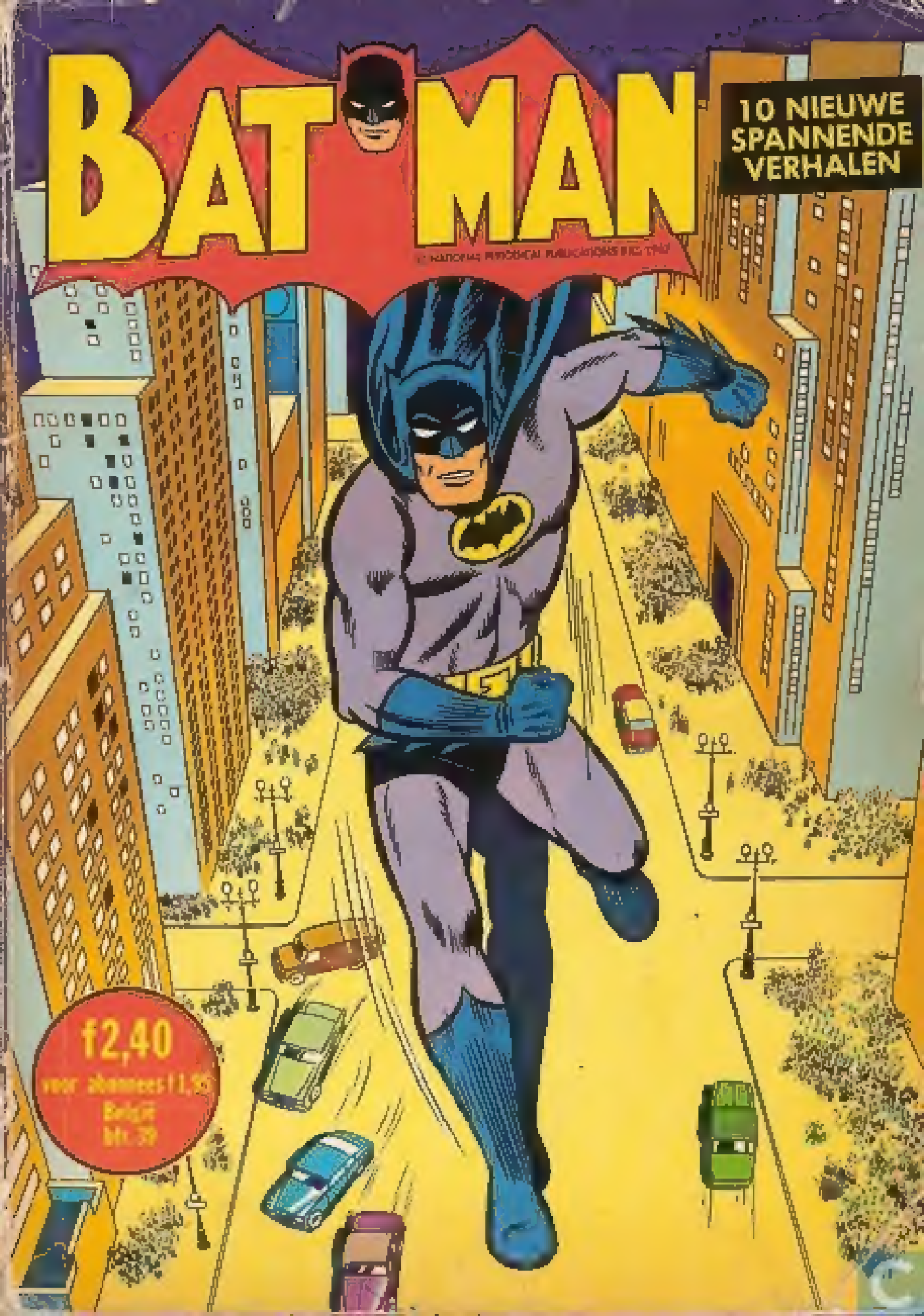
BATMAN
10 NIEUWE SPANNENDE VERHALEN
f2,40

Batman omnibus nr 3

pag 01 De zeemeerman
pag 09 Het monster van de groene lagune
pag 21 De hoedenman van Gotham
pag 33 De Vos, de Haai en de Gier
pag 45 De spook-Batman
pag 53 De stad van de oude helden
pag 61 De Batmensen
pag 69 Batman, de Superman van planeet X
pag 79 De oer-Batman
pag 87 Het Batvrouwtje en het Batmannetje

EEN ONWAARSCHIJNLIJK ONGELUK VERANDERT DE MACHTIGE BATMAN IN EEN ZEEMEERMAN, GEDOEMD OM ZIJN VERDERE LEVEN IN DE SOMBERE DIEPTEN DER ZEE TE SLIJTEN. MAAR OP HET MOMENT DAT ZIJN GEWETENLOZE TEGENSTANDERS ZICH ZEKER VAN HUN TRIOMF EN DE ONDERGANG VAN BATMAN WANEN, VERSCHIJNT DE WEERGALOZE MISDAADBESTRIJDER WEER TEN BOEVENTONELE, ALS...

BATMAN met ROBIN

BATMAN, DE ZEEMEERMAN

BIJ DE SCHEEPSWERVEN IN HET GOTHAMSE HAVENKWARTIER IS EEN GRONDIG ONDERZOEK GAANDE...

GEEN SPOOR VAN LINKE LEEN, BATMAN! DIE CHAUFFEUR IS OOK MAAR EEN MENS, MISSCHIEN HEEFT HIJ ZICH VERGIST!

IEDER SPOOR DAT ONS NAAR DE OPLOSSING VAN DIT MYSTERIE KAN LEIDEN, MOETEN WE VOLGEN, ROBIN!

BOEVEN MOETEN NU EENMAAL OPGESPOORD WORDEN, WAAR ZE ZICH OOK VERSTOPT HEBBEN!

JA, BOEVEN MOETEN NU EENMAAL... HÉ! **KIJK, DAAR!**

LINKE LEEN! MET ZIJN PISTOOLKNOKKERS! NEEM ZE TE GRAZEN, ROBIN!

HUH?!... HET DYNAMISCHE DUO! VLUG NAAR DE AUTO!

DE FLITSENDSNELLE BATARANG DOET ZIJN ONOVERTROFFEN WERK EN... MIST DE FLITSENDSNELLE LINKE LEEN OP EEN HAAR...

PAWG!

WHISSH!

B-BATMAN! DIE TOEVALSTREFFER RAAKTE ZEER TOEVALLIG HET NET, WAAR WE NU ACHTER VISSEN EN IN GEVANGEN WORDEN!

VLUG, ROBIN! ZORG DAT JE LOS KOMT! WIJ LATEN ONS NIET STRIKKEN!

MAAR ALS DE BESCHERMERS VAN HET RECHT ZICH LOSGEWURMD HEBBEN...

DIE ZIJN 'M GEPIEPT! MAAR ZE ZIJN ER NIET MET HUN WAGEN VANDOOR... **ZE ZITTEN HIER NOG ERGENS!**

BATMAN! KIJK WAT IK HEB! EEN STUKJE PAPIER DAT LINKE LEEN IN ZIJN VINGERS HAD EN DAT JIJ MET DE FLITSENDE BATARANG SPLEET!

BEWAAR HET ALS BEWIJSMATERIAAL, ROBIN! IK SPOED ME SNEL NAAR DE NOK VAN DEZE LOODS OM ONZE TEGENSTANDERS WEER OP TE SPOREN!
VAL MAAR NIET BATMAN!
BATMAN KLIMT IN ZIJN IJVER HELEMAAL DE VLAGGESTOK IN! MAAR WIE HOOG KLIMT, VALT DIEP...
DE STALEN VLAGGEMAST WORDT DOOR DE BLIKSEM GETROFFEN!
WERF
KRWAAK!
KRWAAK!
BATMAN IS BEWUSTELOOS! HIJ VALT IN DE RIVIER... IK MOET HEM ACHTERNA!
ROBIN RENT NAAR DE STEIGER EN STORT ZICH IN DE STROOM...
TE LAAT! BATMAN IS ONDERWATER VERDWENEN! IK HEB MAAR EEN PAAR SECONDEN!
ROBIN DUIKT EN DUIKT... TEVERGEEFS!
WAARSCHIJNLIJK HEEFT DE STERKE ONDERSTROOM BATMAN MEEGEVOERD NAAR ZEE... HIJ IS VERLOREN...!
B-BATMAN! DE BESTE VRIEND DIE IK OOIT HAD! HOE VERTEL IK HET DE COMMISSARIS? ARM GOTHAM!...

PLOTSELING WORDT ROBINS DRAMATISCHE GEDACHTENGANG ONDERBROKEN...

PUNT STREEP STREEP PUNT STREEP PUNT... BATMAN AAN ROBIN! ONTVANG JE ME?

MORSE! OVER DE BATRADIO! BATMAN IS DUS TOCH NIET MORSDOOD!

EN DE OVERGELUKKIGE JONGELING LUISTERT NAAR HET SOS VAN ZIJNVRIEND...

PUNT STREEP PUNTJE PUNTJE PUNT

GEKOOKTE KNOLLEN! ZIJN ME DAT ORDERS! AFIJN, BATMAN ZAL 'T WEL WETEN! SNEL NAAR DE BATGROT!

DIE NACHT SPEELT ZICH OP DE VERLATEN WERF EEN VREEMD SCHOUWSPEL AF...

HALLO ZEG! BATMAN HEEFT ZWAAR GESCHUT NODIG OM IN EEN WATERTANK OMHOOGGETAKELD TE WORDEN! M-MAAR...

GOOI NU DIE STROTMICROFOON IN HET WATER, ROBIN! DAN KOMEN MIJN KEELTRILLINGEN ONGESTOORD OVER!

EN VIA DE KOPTELEFOON KUN JE **MIJ** VERSTAAN!

EVEN LATER HEBBEN DE VRIENDEN WEER CONTACT.

ROBIN, STA NIET VERSTELD! DAT ONGELUK HEEFT IETS IN MIJN LICHAMELIJKE STRUCTUUR VERANDERD... **IK BEN EEN MANVIS!**

ALS JE BEDOELT DAT JE WEL **ONDER** WATER, MAAR NIET MEER **BOVEN** WATER KUNT ADEMEN DAN STA IK TOCH VERSTELD!

T ZAL WEL TEWEEGGEBRACHT ZIJN DOOR DE BLIKSEMINSLAG, GECOMBINEERD MET DE GEHEIME CHEMICALIËN VAN MIJN BATRIEM. FANTASTISCH, HOE DAN OOK!

KOM MEE NAAR DE BATGROT! KIJKEN OF WE JE WEER NORMAAL KRIJGEN!

MAAR OP DE THUISBASIS TERUGGEKEERD, NEEMT BATMAN EEN AFSCHUWELIJKE, DRAMATISCHE BESLISSING...

NU GEEN TIJD OM ONS MET MIJN PROBLEEM OP TE HOUDEN, ROBIN! DAAR ZIJN MISSCHIEN **MAANDEN** MEE GEMOEID! WE MOETEN ALLEREERST WEER OP HET MISDAADBESTRIJDINGSPAD!

DAT ZAL WEL, BATMAN! VOORUIT DAN MAAR. WE HEBBEN ÉÉN AANKNOPINGSPUNT. DAT PAPIERFRAGMENT VAN LINKE LEEN!

WAT MIJ BETREFT IS 'T DUIDELIJK! LINKE LEEN WILDE ZICH VERBERGEN OP DE PLAATS DIE MET DIT PAPIERTJE WORDT AANGEDUID!

SCHAPPIJ

JA... EN HET MOET EEN OF ANDERE MAATSCHAPPIJ ZIJN! ALS WE NOU MAAR WISTEN WAT HET VOOR EEN AFBEELDING WAS DIE OP DAT AFGESCHEURDE STUKJE PAPIER STAAT...

ROBIN TEKENT MET POTLOOD DE MOGELIJKE REST VAN DE AFBEELDING...

DAT ZOU WEL KUNNEN

MISSCHIEN IS HET DE ACHTERKANT VAN EEN OF ANDERE FANTASTISCHE AUTO...

HET KAN OOK EEN ONDERDEEL VAN 'N RAKET ZIJN... WAT ELLENDIG OM HIER ALS EEN VIS TE ZITTEN OPGESLWACHT EENS... **VIS?!**

NATUURLIJK! LINKE LEEN WAS IN HET HAVENKWARTIER! DIE TEKENING HEEFT IETS TE MAKEN MET DE ZEE... HOE DAN OOK!

IK ZAL ALLE MAATSCHAPPIJEN IN DE BUURT VAN DE HAVEN IN DE GATEN HOUDEN!

EEN PAAR UUR LATER, OP DE BOVENSTE VERDIEPING VAN HET MUSEUM VAN DE MARINE CONSTRUCTIE MAATSCHAPPIJ.

IK ZEG JE DAT HET MET BATMAN GEDAAN IS! WE HEBBEN 'M ZELF IN HET WATER ZIEN VALLEN, NADAT -IE DOOR DE BLIKSEM WAS GETROFFEN!

DAN HOEVEN WE DUS NIET MEER BANG VOOR HEM TE ZIJN! WEET JIJ WAAR HET **SCHATEILAND** PRECIES LIGT?

MARINE CONSTRUCTIE MAATSCHAPPIJ

1953

CARL SLIKKÉ 1955

ONTWORPEN DOOR CARL SLIKKÉ 1958

JE KUNT DAT EILAND MAAR HEEL ZELDEN BEREIKEN... UH? WIE ZIT DAAR OP 'T DAK?

EN DAN...
B-BATMAN! HIJ DRAAGT EEN SOORT VISSEKOM OVER ZIJN HOOFD!
IK SNAP 'T NIET GOED! HÉ, MISSCHIEN HEEFT DAT ONGELUK IN HET HAVENKWARTIER ER WEL IETS MEE TE MAKEN!
SCHIET DIE GLAZEN HELM AAN SCHERVEN, JONGENS! DAN IS-IE ER GEWEEST!
ROBIN EN IK ZULLEN VLUG TE WERK MOETEN GAAN, WANT IK BEN NU ZEER KWETSBAAR!
BANG
WAT EEN BOF DAT DEZE MAATSCHAPPIJ ZIJN HANDELSMERK IN HET TELEFOONBOEK HAD GEZET BATMAN!
IK HAD WEL ZOIETS GEDACHT! LATEN WE NU EVEN MET DIE KERELS AFREKENEN!
MAAR LAAT ME JE EERST EVEN IN DE BOOT NEMEN!!
ALLE KOEIEN! HIJ HEEFT BATMANS HELM GEBROKEN!
-HIJG- R-ROBIN IK KAN N-NIET -PUF- ADEMEN! H-HELP!
AHA... ZIT DAT ZO! BATMAN KAN NIET LEVEN BUITEN 'T WATER! ER IS GEEN DRUPPEL WATER IN DE KAMER, HIJ GAAT ERAAN... KOM MEE, JONGENS!
VOOR JE B-BIJ DE BATCAR -HIJG- BENT OM M'N -PUF- RESERVEHELM TE HALEN... B-BEN IK GESTIKT -HIJG-
ER IS HIER NERGENS WATER TE BEKENNEN IN DE KAMER... WACHT!

ROBIN SPRINGT MET EEN GEWELDIGE TEGENWOORDIGHEID VAN GEEST OP EEN STOEL EN...

MET DIT VLAMMETJE KAN IK DE AUTOMATISCHE BRANDBLUSINSTALLATIE IN WERKING STELLEN... DAAR KOMT 'T!!

EN DAN STROOMT HET REDDENDE WATER NEER OP BATMAN, DIE BEWUSTELOOS OP DE VLOER IS GESTORT...

ZIEZO! BATMANS HOOFD IS AL ONDER WATER! NU GA IK GAUW DE RESERVEHELM HALEN!

SPOEDIG

PFOE! DAT WAS OP HET NIPPERTJE BATMAN! MAAR DIE BANDIETEN ZIJN ONDERTUSSEN ONTSNAPT!

MAAR IK WEET NU WAAR HUN GEHEIME SCHUILPLAATS IS! KOM MEE!

DE BEZOEKERS VAN HET ZEEAQUARIUM STAAN STOMVERBAASD TE KIJKEN ALS BATMAN PLOTSELING VERSCHIJNT..

BATMAN, MET EEN SOORT VISSEKOM OVER ZIJN HOOFD!

IK GA 'NS KIJKEN OF IK GELIJK HAD, ROBIN! BLIJF IN DE BUURT...

OP DE BODEM VAN HET AQUARIUM DOET BATMAN IETS WONDERLIJKS...

HEB JE EEN CIGARET VOOR ME, MARTIN?

JA, HIER!

NET WAT IK DACHT, ROBIN! MIJN STETHOSCOOP VANGT HUN STEMMEN OP! VRAAG AAN DE ZAALWACHTERS OF ZE HET AQUARIUM LATEN LEEGLOPEN!

EN ALS HET WATERPEIL IN HET AQUARIUM GEZAKT IS...

DAAR HEB JE HET LUIK BATMAN!

PAS OP, **ROBIN**! WE ZULLEN DIE BANDIETEN VERRASSEN!

HET LUIK SPRINGT OPEN EN ALS LINKE LEEN KOMT KIJKEN WAT ER AAN DE HAND IS...

IK SNAP ER NIKS VAN, WE.. HUH?

IK NEEM LEEN VOOR M'N REKENING, ROBIN, NEEM JIJ DE ANDEREN!

DE BANDIETEN WORDEN ONAANGENAAM VERRAST ALS ZE EEN VOOR EEN UIT HUN ONDERWATER-SCHUILPLAATS TE VOORSCHIJN KOMEN...

ZIEZO, COMMISSARIS GORDON ZAL ZICH WEL VERDER OVER HEN ONTFERMEN!

DE POLITIE ZAL ZICH OVER NIEMAND HIER ONTFERMEN, BATMAN! HANDEN OMHOOG!

SMARTE!

IK SNAP NIET HOE 'T MOGELIJK IS DAT JIJ NOG LEEFT, BATMAN, MAAR NU MAAK IK ER TOCH DEFINITIEF EEN EIND AAN!

MAAR VOORDAT HIJ KAN SCHIETEN...

BATMAN IS FLAUWGEVALLEN! Z'N HELM IS OPNIEUW GEBROKEN!

DA'S MAKKELIJK! DAN HOEF IK GEEN KOGEL TE VERSPILLEN AAN DIE VENT!

HIJG! HELP ME!

HA HA! ROEP 'NS WAT HARDER, BATMAN?!

WACHT 'NS... D'R IS WAT VREEMDS...

EN PLOTSELING...

¡EIEIEOEPIE! batman leeft! HOE KAN DAT?

IK HEB M'N HELM EXPRES GEBROKEN, ROBIN! DAARNA HEB IK EEN BEETJE TONEELGESPEELD...

EN ALS DE HELE BENDE MACHTELOOS IS...

BEDOEL JE, DAT JE PLOTSELING VOELDE, DAT JE WEER NORMAAL KON ADEMHALEN EN DAT JE DAAROM JE HELM BRAK?

PRECIES! EN IK MAAKTE MOOI VAN DIE GELEGENHEID GEBRUIK, OM TE DOEN ALSOF IK BUITEN HET WATER BIJNA STIKTE... ZO, EN NU GAAN WE IN OPTOCHT MET DEZE KERELS NAAR COMMISSARIS GORDON!

EINDE

BATMAN
MET
ROBIN
IK KAN NIET LANGER ONTKOMEN AAN DE GRUWELIJKE KLAUWEN VAN DIT MONSTER! MAAR ALS IK NAAR DE OPPERVLAKTE ZWEM, DAN BETEKENT DAT MIJN ONHERROEPELIJKE ONDERGANG!
BOB KANE
KENNELIJK ZIJN DE LEGENDES ROND HET SCHEDELEILAND NIET ZOMAAR VERZINSELTJES, WANT DIEP UIT DE VALE VERGETELHEID DUIKT DAAR PLOTSELING HET BEEST WEER OP. SLAGEN BATMAN EN ROBIN ERIN MET HUN MODERNE APPARATUUR HET BEEST TE VERSLAAN OF WORDEN OOK ZIJ HET SLACHTOFFER VAN...
HET MONSTER VAN DE GROENE LAGUNE

OVER DE STILLE OCEAAN RAAST DE BEKENDE BATJET...

DIT IS ONZE BESTEMMING BATMAN. SCHEDELEILAND!

JA, ROBIN! EN IK BEN BENIEUWD WAAROM MIJN VRIEND, DE FILMPRODUCENT CORY BLANE, ZO OP EEN BEZOEK AANDRONG!

EEN ERG GESPANNEN MAN HEET HEN WELKOM...

IK BEN BLIJ DAT JE ER BENT, BATMAN! KOM VLUG MEE NAAR HET TERREIN VAN DE FILMOPNAMEN!

HIJ SCHIJNT ERG OPGELUCHT DAT BATMAN ER IS! WAT ZOU ER AAN DE HAND ZIJN?

SPOEDIG NADEREN ZE EEN VRIENDELIJK UITZIEND DORPJE...

WAAROM LOOPT DIE MUUR LANGS DE ZUIDZIJDE VAN HET DORP?

DAT ZUL JE GAUW GENOEG MERKEN, BATMAN! MAAR LAAT IK JE VOORSTELLEN AAN MIJN COLLEGA'S!

IN DE TENT VAN DE FILMSTAF...

DIT IS ONZE TECHNISCHE ADVISEUR PROFESSOR CARTER... JAGER OP GROOT WILD CHARLES DEVON EN MIJN ASSISTENT MELIS MARTINS!

PRETTIG MET U KENNIS TE MAKEN, HEREN!

WE ZIJN HIER OM EEN FILM TE MAKEN OVER EEN LEGENDARISCH MONSTER, DAT DOOR DE BEVOLKING LOKTO GENOEMD WORDT! WE ZULLEN JE ENIGE OPNAMEN LATEN ZIEN! DAN ZUL JE ONZE VERBIJSTERING BEGRIJPEN!

DIE MUUR IS DOOR DE INBOORLINGEN GEBOUWD OM DE STAD TEGEN HET MONSTER TE BESCHERMEN! TERWIJL WE BUITEN DE MUUR OPNAMEN AAN 'T MAKEN WAREN...

IK...IK HEB HET GEVOEL DAT ER EEN GEVAAR DREIGT, DAAR...

OP DAT OGENBLIK VERSCHIJNT ER EEN MONSTER! HET IS EEN VERKLEDE STUNTMAN...

...MAAR PLOTSELING ZAGEN ONZE CAMERALIEDEN EEN DUISTERE GESTALTE ACHTER DE ACTEURS VERSCHIJNEN...HET ECHTE MONSTER!!
WRAUAUW!
IEDEREEN ZOCHT IN PANIEK DEKKING ACHTER DE MUUR, TERWIJL IK DE MOED OP KON BRENDOOR TE BLIJVEN FILMEN...
DEVON, DE JAGER OP GROOT WILD, SCHOOT EEN PAAR KEER OP HET MONSTER, TERWIJL HET ONZE KOSTBARE FILMUITRUSTING VERWOESTTE. MAAR DE KOGELS KETSTEN AF!
IK HEB EEN KAPITAAL IN DEZE PRODUKTIE GESTOKEN, BATMAN. GA MAAR NA... MIJN ASSISTENT HEEFT SPECIAAL VAN TE VOREN DE PLAATSEN UITGEZOCHT DIE GESCHIKT WAREN OM TE FILMEN!
EN NU WORDT DE HELE PRODUKTIE IN DE WAR GESTUURD DOOR DIE... LOKTO, HÈ!?
RUINE EILAND
KERKHOF KUST
GROENE LAGUNE
WAT HAMER! DAT BEEST DOORBREEKT DE MUREN, BATMAN!!
WE KUNNEN DE OMHEINING NIET MEER VERSTERKEN!... DIE SCHIJNWERPER! RICHT 'M OP Z'N KOP ALS HIJ DOOR DE MUUR GEBROKEN IS!
PLOTSELING...
A-I-I-I!! LOKTO KOMT! HIJ KOMT!
NEE, NIET WEER!!

DE KRAAN DIE HET DECOR VERPLAATST...DIE IS STERK GENOEG OM HET MONSTER TEGEN TE HOUDEN!

EEN WEERZINWEKKEND WEZEN BREEKT DOOR DE OMHEINING...

IK VERBLIND HEM, BATMAN! ...MAAR... MAAR...HOE KUN JIJ HEM OOIT TEGENHOUDEN?!

BATMAN GEEFT ANTWOORD DOOR LISTIG MET DE KRAAN TE MANOEUVREREN...

IK HEB DE KETTING OM Z'N NEK GESLAGEN TOEN HIJ VERBLIND WERD... ALS IK Z'N POTEN NU OOK NOG VAST KAN MAKEN...

NEE! NEE!

TERWIJL BATMAN IN DE KRAAN KLIMT...

NIET AAN DIE HANDEL KOMEN, PROFESSOR!

UIT

BATMAN SCHREEUWT TEVERGEEFS, WANT...

DE PROFESSOR HEEFT LOKTO... **BEVRIJD!!**

HIJ HAD ONS ALLEMAAL KUNNEN DODEN! MAAR DE KRACHT VAN DIE KRAAN HEEFT HEM IN DE WAR GEBRACHT!... HIJ GAAT ER VANDOOR!

HET SPIJT ME, BATMAN! IK WILDE NIET DAT JE LOKTO ZOU DODEN! HIJ IS VAN BELANG VOOR DE WETENSCHAP, MAAR ALLEEN **LEVEND!**

IK WAS HELEMAAL NIET VAN PLAN OM HET MONSTER TE DODEN! IK WILDE HEM ALLEEN BEDWINGEN, ZODAT HIJ GEEN VERDERE SCHADE AAN KON RICHTEN!

ALS DAT BEEST NIET ONTSNAPT WAS, DAN HAD IK NU GEEN ZORGEN MEER!

ER IS NIETS MEER AAN TE DOEN! LATEN WE SNEL DE GESCHONDEN OMHEINING HERSTELLEN!

LATER BESPREKEN BATMAN EN ROBIN DE GEBEURTENISSEN...

DE HERSTELDE OMHEINING BESCHERMT HET DORP WEL TEGEN DAT BEEST! MAAR MORGEN SPELEN DE ACTEURS **BUITEN** DE MUUR!

LATEN WE DAAR EENS EEN NACHTJE OVER SLAPEN, ROBIN!

MAAR ALS ZE HUN HUT BEREIKEN...

WAT IS ER, BATMAN!?

DAT IS DE KLOK VAN DE INBOORLINGEN DIE... G-GROTE GRIEZELS!

BONG! BONG!

DE GESPIERDE ARM VAN BATMAN SLEURT ROBIN VLIEGENSVLUG UIT DE HUT ALS...

BONG! BONG! BONG

TERWIJL ZE DE OORZAAK VAN HET GEBEUREN ONDERZOEKEN...

VREEMD... DIE TOUWEN ZIJN VERSLETEN! WAT EIGENAARDIG!

ZÉÉR EIGENAARDIG... **TWEE** TOUWEN **TEGELIJK** VERSLETEN!

IEMAND HEEFT DIE TOUWEN EERDER OP DE AVOND DOORGESNEDEN, ZODAT DE KLOK BIJ HET MINSTE ZUCHTJE WIND NAAR BENEDEN ZOU VALLEN...
DE DAPER HEEFT NU TIJD GENOEG GEHAD OM UIT DE BUURT TE KOMEN! LATEN WE MAAR ERGENS ANDERS GAAN SLAPEN!
DE VOLGENDE MORGEN BERAAMT BATMAN EEN PLAN OM HET MONSTER VAN 'T EILAND TE VERSLAAN...
GOED IDEE, BATMAN! WE LEGGEN DAT NET VAN STAAL OP DE GROND EN ALS LOKTO EROP STAPT, ZETTEN WE HET ONDER STROOM! MAAR HOE KUNNEN WE HEM PRECIES OVER DAT NET LATEN LOPEN?
DAT IS MIJN ZAAK! BEGIN MAAR MET DE OPNAMEN...
DAT ZIET ER LEVENSECHT UIT. MAAR DAT NAMAAKMONSTER KAN HET TOCH NIET HALEN BIJ LOKTO!
OPEENS...
WRAUAU!
HET MONSTER NADERT! LOKTO KOMT!
KOM MEE ROBIN! WE MOETEN HEM VOLGENS PLAN NAAR HET NET LOKKEN!
BATMAN BEKLIMT VLUG EEN HOGE RUÏNE EN...
KLAAR! SCHAKEL DE STROOM IN, ROBIN!
DAAR GAAT-IE!...
BATMAN SPEELT VOOR LOKAAS...
HOEHOE! DEZE KANT OP LOKTO!
GAAT GOED ZO!

OP HET LAATSTE MOMENT...

DE VORIGE KEER SCHOOT IK MET EEN REVOLVER OP 'T MONSTER! MAAR LOKTO ZAL DE ZWARE PATRONEN VAN M'N JACHTGEWEER NIET OVERLEVEN!

DEVON!... HIJ WIL LOKTO NEERSCHIETEN!

STOP, DEVON! ANDERS MISLUKT M'N PLAN!!

LOKTO STAAT OP 'T NET!

TERWIJL SIDDEREND EEN KRACHTIGE STROOM DOOR HET NET GAAT, LOOPT HET MONSTER ONVERSTOORBAAR DOOR...!

ER ZITTEN SPONZEN ONDER Z'N POTEN, BATMAN! DAARDOOR VOELT HIJ GEEN SCHOK!!

HOE BESTAAT 'T!!

WOEDEND ZWAAIT BATMAN NAAR VOREN ALS...

DE LIST IS MISLUKT! IK MOET DIE OUDE ZONNEWIJZER ZIEN TE BEREIKEN!

TERWIJL HET DIER VERWOESTEND RONDGAAT...

IK OFFER DIT WAARDEVOLLE OVERBLIJFSEL UIT HET VERLEDEN MAAR OP OM DAT BEEST TE VERNIETIGEN!

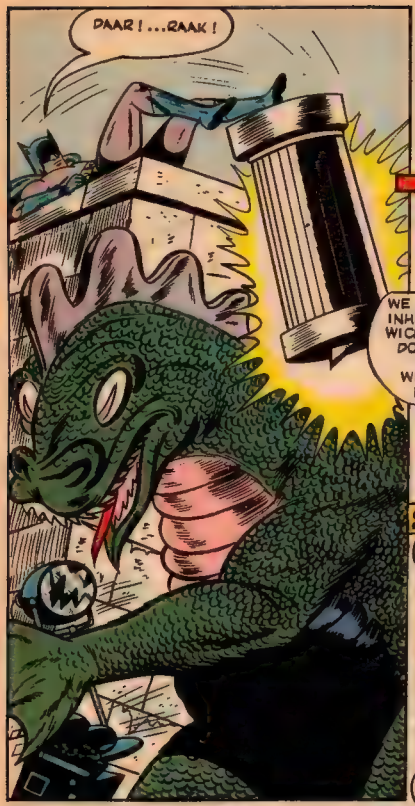
DAAR! ...RAAK!

HET LOGGE GEVAARTE SCHRIKT EN LOOPT WEG...
ER ACHTERAAN, ROBIN! WE MOETEN HEM VANGEN VOORDAT HIJ NIEUWE VERWOESTINGEN AANRICHT!
O.K.

MAAR IN HET DICHTE STRUIKGEWAS....
WE KUNNEN HEM NIET INHALEN! MET ZIJN GEWICHT KAN HIJ MAKKELIJK DOOR HET STRUIKGEWAS RENNEN... WIJ KOMEN ER NIET DOOR!
JA, MAAR HIJ LAAT EEN SPOOR ACHTER DAT WE ZONDER MOEITE KUNNEN VOLGEN!

SPOEDIG... HIJ IS DE RIVIER IN GELOPEN.. MAAR WELKE KANT OP?
HET BEWIJST DAT DIT MONSTER OVER MENSELIJK VERSTAND BESCHIKT! HIJ LIEP DOOR DE STROOM OM Z'N SPOREN UIT TE WISSEN!

MENSELIJK VERSTAND? BEDOEL JE DAT 'T BEEST BESTUURD WORDT DOOR EEN MENS, NET ALS DAT MONSTER IN DE FILM?
ZEKER, ROBIN! IK HEB OOK GEZIEN DAT DIE SPONZEN ONDER Z'N VOETEN WAREN.... VASTGEBONDEN!

DAT BETEKENT DAT DEGENE DIE HET MONSTER BESTUURT, ONS PLAN MET DAT ELEKTRISCHE NET KENDE!
HET MOET DUS IEMAND VAN DE FILM ZIJN!!

DE VOLGENDE DAG GAAN BATMAN EN ROBIN MEE MET DE FILMPLOEG...

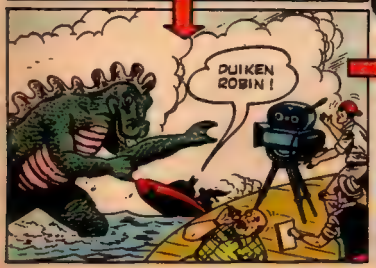

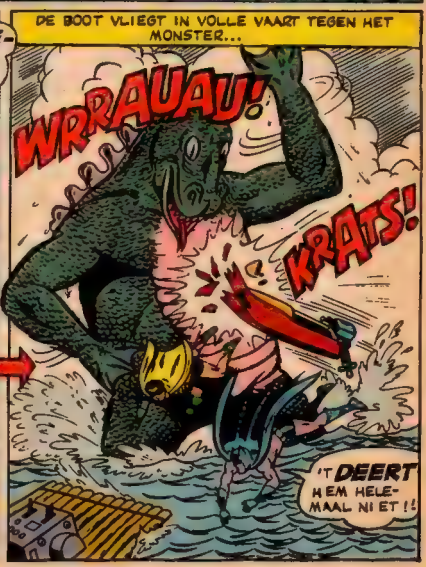

HET MONSTER BEGINT WEER MET ZIJN MEEDOGENLOZE VERWOESTINGEN...

WRRAUAUW!

ER IS GEEN ENKEL LEVEND WEZEN DAT TEGEN ZO'N BOTSING BESTAND IS, TENZIJ...

BATMAN! JE HEBT DE KIESSCHIJF VAN DE GENERATOR OP **VOLLE KRACHT** GEZET! ER IS KORTSLUITING ONTSTAAN!

JA ROBIN! EN 'T MONSTER IS VERSUFT! IK HAD GELIJK!

TOEN DIE BOTSING HEM NIET TEGEN HIELD, BEGREEP IK AL DAT HET EEN **MECHANISCH** WEZEN IS!!

IK SNAP HET! JIJ HEBT OPZETTELIJK TEGEN DIE APPARATUUR GESTOTEN OM KORTSLUITING TE VERZAKEN BIJ DAT BEEST!

HET GESCHUBDE MONSTER VERLAAT LANGZAAM DE WRAKKEN...

HIJ STEEKT DIE ZANDBANK OVER!

DAAR GAAT-IE! NAAR DE GROENE LAGUNE, WAAR DE LAATSTE OPNAMEN PLAATS ZULLEN VINDEN! KOM MEE!...

JE HEBT GELIJK BATMAN! DAT MONSTER MOET WEL MECHANISCH ZIJN! HIJ WAGGELT DOOR DIE KORTSLUITING!

JA! MAAR DE VRAAG IS: WIE BESTUURT HEM EN WAAROM? IK GA EENS ONDER WATER KIJKEN MET M'N BATSNORKEL!

EVEN LATER BEREIKT BATMAN DE BODEM VAN DE GROENE LAGUNE...

HET MECHANISCHE WEZEN IS HULPELOOS! IK KAN HET GEMAKKELIJK NAAR DE OPPERVLAKTE SLEPEN...MAAR WAT IS DAT? EEN OESTERBANK?...

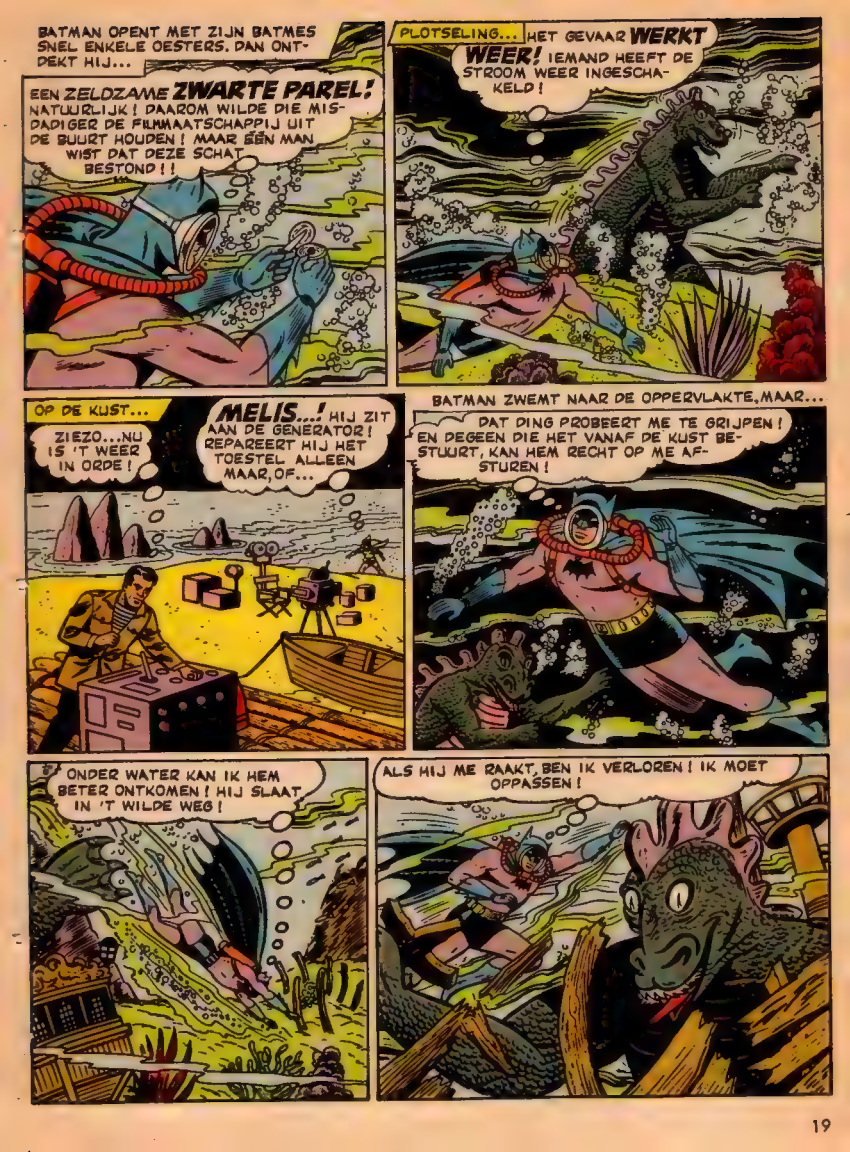
BATMAN OPENT MET ZIJN BATMES SNEL ENKELE OESTERS. DAN ONTDEKT HIJ...
EEN ZELDZAME ZWARTE PAREL! NATUURLIJK! DAAROM WILDE DIE MISDADIGER DE FILMMAATSCHAPPIJ UIT DE BUURT HOUDEN! MAAR ÉÉN MAN WIST DAT DEZE SCHAT BESTOND!!
PLOTSELING... HET GEVAAR WERKT WEER! IEMAND HEEFT DE STROOM WEER INGESCHAKELD!
OP DE KUST...
ZIEZO...NU IS 'T WEER IN ORDE!
MELIS...! HIJ ZIT AAN DE GENERATOR! REPAREERT HIJ HET TOESTEL ALLEEN MAAR, OF...
BATMAN ZWEMT NAAR DE OPPERVLAKTE, MAAR...
DAT DING PROBEERT ME TE GRIJPEN! EN DEGEEN DIE HET VANAF DE KUST BESTUURT, KAN HEM RECHT OP ME AFSTUREN!
ONDER WATER KAN IK HEM BETER ONTKOMEN! HIJ SLAAT IN 'T WILDE WEG!
ALS HIJ ME RAAKT, BEN IK VERLOREN! IK MOET OPPASSEN!

TEMIDDEN VAN WRAKSTUKKEN PROBEERT BATMAN AAN Z'N GRUWELIJKE ACHTERVOLGER TE ONTKOMEN...

WAT IJZINGWEKKEND! NU STRUIKEL IK OOK NOG OVER DIE MAST....

IK BEN ER BIJ!

MAAR NET ALS DE GRUWELIJKE KLAUW DREIGT TOE TE SLAAN...

HIJ WERKT NIET MEER! IEMAND HEEFT HET MECHANISME BUITEN WERKING GESTELD!

EVEN LATER...

MELIS... JIJ HAD HEM DUS OOK DOOR, ROBIN?

ZEKER, IK SNAPTE HEM TOEN HIJ DE GENERATOR IN WERKING STELDE! HIJ BESTUURDE DE ROBOT VIA DEZE KLEINE RADIO...

ALS DE PRODUCENT BLANE VERSCHIJNT...

JE KREEG MELIS PRECIES OP HET GOEDE OGENBLIK TE PAKKEN, ROBIN! DE MONSTERROBOT STOND OP HET PUNT ME TE VERPLETTEREN!

IK KAN 'T NIET GELOVEN... MELIS DIE DE OPNAMEN TEGENWERKT OMDAT HIJ EEN BED ZWARTE PARELS HEEFT ONTDEKT...IN DE GROENE LAGUNE!!

JA, JOUW ASSISTENT WERD VOORUIT GESTUURD OM TE KIJKEN OF DE GROENE LAGUNE GESCHIKT WAS VOOR DE OPNAMEN. TOEN ONTDEKTE HIJ 'T ZWARTE-PARELBED! MIJN BATBREIN BEGREEP DIT ALLES TOEN IK ONDER WATER WAS.

EN DANKZIJ **ROBIN** BEN IK DAAR NIET GEBLEVEN!!

EINDE

BATMAN
MET ROBIN
D-DE HOEDENMAN!! HIJ SPRINGT VEEL TE HOOG OP DIE TRUC-KOKSMUTS!
HAHAHA HOHOHO! EN IK HEB NOG HEEL WAT MEER KUNSTJES VOOR JE IN PETTO, BATMAN!
HOED JE VOOR DE HOEDENMAN! SCHRIK JE GEEN HOEDJE, DAT RAAK JE TOCH KWIJT, WANT...
DE HALFGARE HOEDENMAN, DIE WE IN EEN VORIG ALBUM AL TEGEN KWAMEN, IS WEER OP HET OORLOGSPAD EN PROBEERT DOOR HET AANVULLEN VAN ZIJN VERZAMELING EEN FORTUIN TE VERGAREN. LEES DIT VERHAAL EN BIBBER BIJ HET VERNEMEN VAN DE AVONTUREN VAN BATMAN EN ROBIN IN HUN STRIJD TEGEN
DE HOEDENMAN VAN GOTHAM
BOB KANE

BOB WAYNE EN ZIJN JONGE BESCHERMELING, DICK GRAYSON, KOMEN JUIST EEN GEHEIME TRAP IN HET GROTE HUIS VAN WAYNE AF, ALS...

...DE ONTSNAPTE, DIE EEN ZWAK VOOR HOEDEN HEEFT, IS HET LAATST GESIGNALEERD OP DE HOOFDWEG NAAR GOTHAM...

DAT MOET DE *HOEDENMAN* ZIJN... UIT DE GEVANGENIS ONTSNAPT! TREK JE WAPENRUSTING MAAR WEER AAN, DICK... ER IS WERK AAN DE WINKEL!

ENKELE OGENBLIKKEN LATER, IN DE GEHEIMZINNIGE BATGROT...

GOED BESCHOUWD IS HIJ WAANZINNIG! ZIJN LIEFHEBBERIJ IS HET VERZAMELEN VAN VREEMDSOORTIGE *GESTOLEN* HOEDEN!

JA, *ROBIN* EN HIJ VEROORZAAKTE DE GEMEENSCHAP... ...EN *ONS*, HEEL WAT LAST MET ZIJN HOEDENMANIE!

TWEE UUR LATER BIJ DE GOTHAM AANDELEN MIJ...

ER IS EEN LEK IN DE HOOFDGASLEIDING ONTDEKT, PRECIES ONDER UW BANK! HET GEBOUW KAN IEDER OGENBLIK IN DE LUCHT VLIEGEN! ONTRUIM HET PAND ZO *GAUW MOGELIJK!*

ONMIDDELLIJK!

PWIIIEP!

DE MENSEN IN DE BANK RAKEN IN PANIEK...

MAAR HET GELD IN DE KLUIZEN... *DUIZENDEN* DOLLARS!

MENEER, ER DREIGT ONMIDDELLIJK GEVAAR! LAAT UW WERKNEMERS HET GEBOUW OP STAANDE VOET ONTRUIMEN-- MIJN MANNEN ZORGEN WEL VOOR HET GELD!

ER WORDT SNEL GEHANDELD... EN DAN..

HOERA! HET GELD IS IN VEILIGHEID!

MAAR...WAAROM DRAGEN ZE AL HET GELD NAAR DIE BRANDWEERAUTO?

LIEVE HELP! ZE GAAN ER VANDOOR! WE ZIJN BEROOFD!
MAAR ALS DE VREEMDE BRANDWEERAUTO DE BUITENWIJK VAN GOTHAM BEREIKT...
DAAR HEB JE ONZE "BRANDWEER", BATMAN. DEZE AUTO BEANTWOORDT VOLLEDIG AAN DE BESCHRIJVING DIE WE OVER DE POLITIERADIO HEBBEN GEHOORD!
LATEN WE EEN EINDJE MEELIFTEN EN ZE EEN BEETJE "OPWARMEN", ROBIN....
PRECIES OP HET JUISTE MOMENT SUIZEN TWEE FIGUREN DOOR DE LUCHT EN...
DE GELDZAKKEN... GOOI ZE OVERBOORD... DAARNA REKENEN WE WEL MET DEZE JONGENS AF!
BATMAN!
DE BRANDWEERAUTO REMT EN...
HET SPIJT ME DAT IK JE MOET TELEURSTELLEN, MAAR JOUW PLANNETJES GAAN MOOI IN ROOK OP!
DE HOEDENMAN, VERMOMD ALS BRANDWEERMAN...
PLOTSELING...
UCHE-UCHE! IK ZIE NIKS...
VLUG, JONGENS! GRIJP DE GELDZAKKEN!
SSSSSSS
MAAR DAN GEBEURT HET ONVOORZIENE...
TE LAAT HOEDENMAN... ZE GAAN ER VANDOOR...
ROBIN... DIE GELDZAK... BREEK JE VAL ERMEE!
PWIIIIE

LATEN WE WEG WEZEN- HET HEEFT GEEN ZIN OM NU MET DIE TWEE IN DE CLINCH TE GAAN!

ZO ZIE JE DAT HET ALTIJD GOED IS OM GELD BIJ JE TE HEBBEN... MAAR DE *HOEDENMAN* IS ONS ONTGLIPT!

ALS ZE HET GESTOLEN GELD NAAR DE BANK HEBBEN TERUGGEBRACHT, HOUDEN *BATMAN* EN *ROBIN* EEN BESPREKING MET COMMISSARIS GORDON...

DE *HOEDENMAN* EN ZIJN HANDLANGERS HEBBEN DIE AUTO UIT EEN GARAGE GESTOLEN! DANK ZIJ JOU GING HET FEEST ECHTER NIET DOOR!

HIJ SCHIJNT ZIJN WERKWIJZE VERANDERD TE HEBBEN, COMMISSARIS!

VROEGER STAL HIJ ALLEEN MAAR HOEDEN VOOR ZIJN VERZAMELING, MAAR NU SCHIJNT HIJ HOEDEN TE GEBRUIKEN OM DINGEN TE *STELEN!*

EN WAARLIJK BATMAN BLIJKT GELIJK TE HEBBEN, WANT DE VOLGENDE DAG...

TIJD VOOR MIJ OM M'N HOEDJE TE LICHTEN... EN DE EERSTE PRIJS ONDER MIJN HOEDJE TE VANGEN! HAHA! HOHO!

EERSTE PRIJS GOUDEN PIJLEN TER WAARDE VAN 10.000 DOLLAR

EERSTE PRIJS GOUDEN PIJLEN TER WAARDE VAN 10,000 DOLLARS

PRECIES IN DE ROOS... IK HOEF DE BUIT ALLEEN NOG MAAR BINNEN TE HALEN!

EERSTE PRIJS GOUDEN PIJLEN TER WAARDE VAN 10.000

BEDANKT VOOR DE PRIJS, JONGENS... IK ZEG MAAR ZO: **GOOI HET MAAR IN M'N PET!**

DE-DE **HOEDENMAN!**

LATER, ALS HET BEFAAMDE DYNAMISCHE DUO HET NIEUWS HOORT...

GUNST, NET WAT JIJ GEZEGD HEBT BATMAN... DE **HOEDENMAN** GEBRUIKT Z'N HOEDEN OM ER MISDADEN MEE TE PLEGEN!

JA, ROBIN, EN WE MOETEN ERACHTER ZIEN TE KOMEN WAAR EN WANNEER HIJ WEER TOESLAAT!

ROOFOVERVAL OP BOOGSCHUTTERS FEEST

VANAVOND BANKET VOOR KONINGIN

WACHT EENS! IK BEDENK INEENS IETS! DE VOORZITTER BIJ DE JURY BIJ DE VEROORDELING VAN DE HOEDENMAN WAS EEN **BRANDWEERMAN** EN IK WEET WEL ZEKER DAT EEN VAN DE ANDERE LEDEN VAN DE JURY 'N AMATEUR **BOOGSCHUTTER** WAS!

HÉ!...DAN IS ER WERK AAN DE WINKEL, BATMAN! NAAR 'T **ARCHIEF!**

DIE AVOND KIJKEN TWEE GEMASKERDE FIGUREN TOE VANAF HET BALKON ALS...

WELKOM IN GOTHAM, KONINKLIJKE HOOGHEID! SPECIAAL TE UWER ERE HEEFT DE CHEFKOK VANAVOND HET NATIONELE GERECHT VAN UW LAND TOEBEREID!

HET IS EEN ZELDZAME LEKKERNIJ, LIEVE KONINGIN...

PLOTSELING, ALS DE CHEFKOK DE SCHOTEL HEEFT NEERGEZET...

MAAR LANG NIET ZO ZELDZAAM ALS UW HOOFDDEKSEL, DAT IS ZEKER WERKELIJK EEN JUWEEL!

ZIE JE WEL?! DE **HOEDENMAN** VERMOMD ALS CHEFKOK! TIJD OM TOT ACTIE OVER TE GAAN, ROBIN!

DEZE KEER BEN JE ERBIJ, HOEDENMAN!
SCHIJN BEDRIEGT, BATMAN...

INEENS GOOIT DE WONDERLIJKE MANIAK ZIJN HOOFDDEKSEL OP DE GROND EN...
ROBIN! HIJ GAAT ER VANDOOR!!
ONDERSCHAT NOOIT EEN HOED....

AL GAAT HIJ JE BOVEN JE PET!! HA HA HA HOHO!
GROTE GRABBELZAKKEN! ER MOET WEL EEN ENORME SPRINGVEER IN DIE KOKSMUTS ZITTEN!

EN ALS DE GEMASKERDE MISDAADBESTRIJDERS ZICH VAN DE SCHRIK HERSTELD HEBBEN...
DE HOEDENMAN HEEFT ONZE ECHTE CHEFKOK OPGESLOTEN EN ZIJN PAK AANGETROKKEN. HIJ HEEFT DE KROON, MAAR U HEBT IN IEDER GEVAL TWEE VAN ZIJN MANNEN TE PAKKEN!
EN WAT BELANGRIJKER IS, WE WETEN NU VOLGENS WELK PATROON DE HOEDENMAN TE WERK GAAT! KOM MEE, ROBIN!

EVEN LATER IN DE BATGROT...

IN DE VERSLAGEN OVER DE RECHTZAAK VAN DE HOEDENMAN STOND DAT DE BOOGSCHUTTER HET EERSTE JURYLID WAS EN HET DERDE LID CHEFKOK...

EN DAAROM LAG 'T VOOR DE HAND DAT DE HOEDENMAN ZIJN SLAG ZOU SLAAN BIJ HET BANKET VERMOMD ALS CHEFKOK!

HMM... HET VIERDE JURYLID HEEFT EEN KEGELBAAN! WE MOETEN PROBEREN EEN AANWIJZING TE VINDEN...

DE VOLGENDE AVOND OP DE KEGELBAAN VAN GOTHAM...

HO HEI HEISA, HEI, EEN HOEDJE VOL MET GELD VOOR MIJ!

GUNST, BATMAN, MAAR WAT VOOR EEN SOORT HOED KAN HIJ HIER NOU GEBRUIKEN?

GROTE FINALE

GELDPRIJZEN TOTAAL 50.000 DOLLAR

KEGELBAAN...KEGELBAL... MISSCHIEN EEN BOLHOED, ROBIN- EN DIE CLOWN DAAR HEEFT ER EEN OP!

HÉ, DIE CLOWN HOORT HIER HELEMAAL NIET! LEG DAT GELD TERUG!

ER ONTSTAAT GROTE OPSCHUDDING TERWIJL ONS BEROEMDE DUO IN ACTIE KOMT...

BATMAN EN ROBIN... MAAR EEN BEETJE TE LAAT!

HA HA!

GELDPRIJZEN TOTAAL 50.000 DOLLAR

HET IS DE HOEDENMAN MET TWEE HANDLANGERS! GRIJP EEN BAL, ROBIN...

DAN...
RAAK ZE, BATMAN!
ZORGT U VERDER VOOR DIE TWEE... DAN HALEN WIJ HET GELD TERUG!

MAAR ALS HET DYNAMISCHE DUO NAAR BUITEN STORMT, EEN SMAL STEEGJE IN..
HEBBEN JULLIE ZIN IN EEN SPELLETJE, JONGENS?
HA HA!
ZIJN HOED... HIJ MAAKT ER EEN BAL VAN!

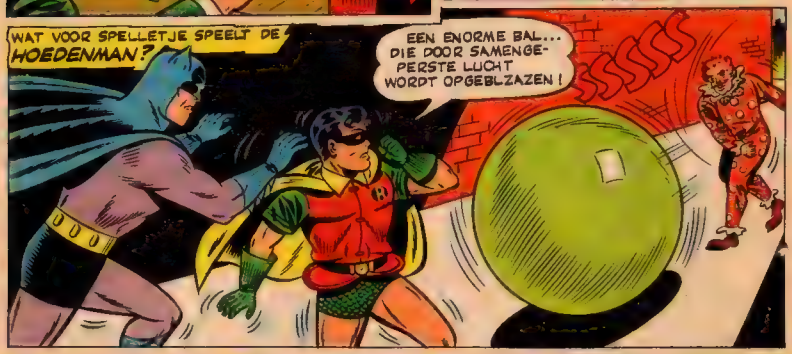
WAT VOOR SPELLETJE SPEELT DE HOEDENMAN?
EEN ENORME BAL... DIE DOOR SAMENGEPERSTE LUCHT WORDT OPGEBLAZEN!
SSSSSS

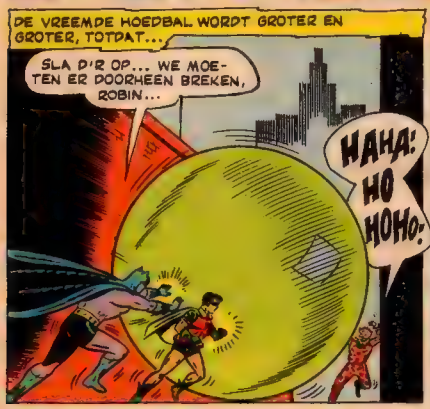
DE VREEMDE HOEDBAL WORDT GROTER EN GROTER, TOTDAT...
SLA D'R OP... WE MOETEN ER DOORHEEN BREKEN, ROBIN...
HAHA! HO HOHO!

MAAR DAN...
HET... HIJ IS VAN TAAI PLASTIC GEMAAKT, BATMAN... MET GEEN MOGELIJKHEID STUK TE KRIJGEN!
WE ZIJN ONDER EEN HOEDJE GEVANGEN!

EN LATER, TERUG IN DE BATGROT...

NOU 'ES KIJKEN... HET *VIJFDE* JURYLID DOET *DRIE* DINGEN TEGELIJK... ZO'N BEETJE EEN MANUSJE-VAN-ALLES DUS...

HIJ IS BLOEMIST, ZIJDE-IMPORTEUR EN KONIJNENFOKKER!

MAAR HOE WETEN WE NU WELK VAN DIE DRIE BEROEPEN DE *HOEDENMAN* KIEST?

ER *MOET* EEN AANWIJZING ZIJN... WE *MOETEN* HET WETEN!

INTUSSEN, IN EEN SCHUILPLAATS DAAR VER VANDAAN STAAT EEN TROTSE HOEDENMAN VOOR EEN VREEMDSOORTIGE JURYBANK...

WEER EEN HOEDENMISDAAD GELUKT, JONGENS!

TOCH VIND IK HET NIET VERSTANDIG OM ERMEE DOOR TE GAAN, HOEDENMAN! ZE HEBBEN AL VIER VAN ONZE JONGENS TE PAKKEN-

EN REKEN MAAR DAT BATMAN NIET *PER ONGELUK* OP DIE KEGELBAAN WAS!

JA, DIE TWEE UITSLOVERS ZOCHTEN *JOU!* ZE ZIJN NATUURLIJK ER ACHTER GEKOMEN VOLGENS WELK PLAN JE TE WERK GAAT!

O, DAT ZAL WEL! DAAROM ZAL IK VOORTAAN VOORZICHTIGER MOETEN ZIJN!

MAAR IK KAN JE VERZEKEREN DAT ZELFS *BATMAN* NIET SLIM GENOEG IS OM ERACHTER TE KOMEN WAT IK GA DOEN MET DE VOLGENDE HOED... DE HOED VAN JURYLID NUMMER VIJF! HA HA HA!

DE VOLGENDE DAG WORDT EEN GEWELDIGE RECLAMESTUNT UITGEHAALD BIJ DE GOTHAM DIAMANT ASSOCIATIE...

EN OM TE BEWIJZEN DAT ONZE DIAMANTKLUIS INBRAAKVRIJ IS, HEBBEN WIJ DE GROTE ONTSNAPPINGSKONING, KAN-DU, UITGENODIGD OM TE TRACHTEN ZICH HIERUIT TE BEVRIJDEN! BEN JE KLAAR, KAN-DU?

HELEMAAL! HANDJES OMHOOG!

H-HIJ HEEFT EEN PISTOOL UIT ZIJN HOED GETROKKEN! DAT IS NIET DE ECHTE KAN-DU!

KIEKEBOE! HAD JE NIET GEDACHT HÈ, HOEDENMAN!?!

BATMAN EN ROBIN IN DE KLUIS!

DAT MOOIE PLANNETJE VAN JOU KUN JE WEL VERGETEN, VRIEND!

MAAR DE HOEDENMAN IS NIET ONDER ÉÉN HOEDJE TE VANGEN, BATMAN!

ZEG HET MET BLOEMEN! HAHAHOHO!

BEDWELMEND GAS... NIET INADEMEN, ROBIN!

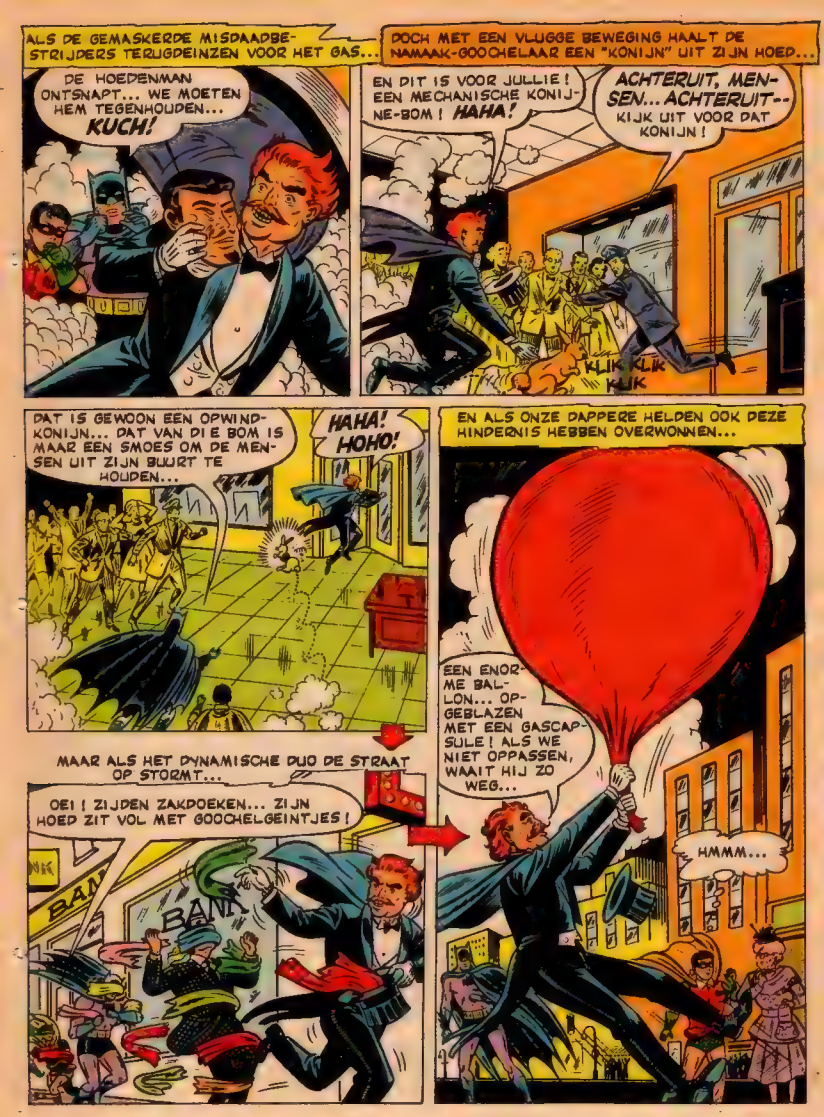
ALS DE GEMASKERDE MISDAADBESTRIJDERS TERUGDEINZEN VOOR HET GAS...
DOCH MET EEN VLUGGE BEWEGING HAALT DE NAMAAK-GOOCHELAAR EEN "KONIJN" UIT ZIJN HOED...
DE HOEDENMAN ONTSNAPT... WE MOETEN HEM TEGENHOUDEN... KUCH!
EN DIT IS VOOR JULLIE! EEN MECHANISCHE KONIJNE-BOM! HAHA!
ACHTERUIT, MENSEN... ACHTERUIT-- KIJK UIT VOOR DAT KONIJN!
KLIK KLIK KLIK
DAT IS GEWOON EEN OPWINDKONIJN... DAT VAN DIE BOM IS MAAR EEN SMOES OM DE MENSEN UIT ZIJN BUURT TE HOUDEN...
HAHA! HOHO!
MAAR ALS HET DYNAMISCHE DUO DE STRAAT OP STORMT...
OE! ZIJDEN ZAKDOEKEN... ZIJN HOED ZIT VOL MET GOOCHELGEINTJES!
BANK
EN ALS ONZE DAPPERE HELDEN OOK DEZE HINDERNIS HEBBEN OVERWONNEN...
EEN ENORME BALLON... OPGEBLAZEN MET EEN GASCAPSULE! ALS WE NIET OPPASSEN, WAAIT HIJ ZO WEG...
HMMM...

SNEL ALS EEN BLIKSEMFLITS SCHIET DE HAND VAN DE WONDERJONGEN UIT EN...

NEEM ME NIET KWALIJK, MEVROUW...

POEF!

WIE KOMT ER IN MIJN HOKJE?? KEURIGE LANDING, HOEDENMAN!

OH, WAT OPWINDEND...WIL JE DIE HOEDEPEN ALSJEBLIEFT HOUDEN ALS AANDENKEN, ROBIN?

EN LATER...

MAAR HOE WIST JE DAT IK ALS GOOCHELAAR ZOU VERSCHIJNEN, BATMAN?

EEN BLOEMIST, EEN ZIJDE-IMPORTEUR EN EEN KONIJNENFOKKER... DAARBIJ DENK JE AAN BLOEMENBOEKET, AAN EEN ZIJDEN ZAKDOEK EN AAN EEN KONIJN. ALLEMAAL UITRUSTINGSSTUKKEN DIE EEN GOOCHELAAR UIT ZIJN HOED TOVERT! DUS BEDACHTEN WE DAT JE WEL EEN GOOCHELAARSTRUC OP TOUW KON ZETTEN.

WE ZOCHTEN ALLE GOOCHELAARSVOORSTELLINGEN AF, TOT WE ER EEN VONDEN DIE DE MOEITE WAARD WAS OM JOU JE TENT UIT TE LOKKEN EN NOU HEBBEN WE JE TE GRAZEN!

EN - HEEL TOEPASSELIJK-JE BENT OVER EEN HOEDEPEN GESTRUIKELD.

EINDE

BATMAN
MET
ROBIN
DE MONSTERONDERZEEËR, DE GROEVENDE GRAAF-MACHINE EN DE SCHRANDERE STRAALJAGER ZIJN ENKELE AFSCHUWELIJKE WAPENS WAARVAN DRIE GROTE MISDADIGERS GEBRUIK MAKEN. TEGEN DEZE WEERZINWEKKENDE WERKTUIGEN MOETEN BATMAN EN ROBIN STRIJDEN OM HET RECHT TE DOEN ZEGEVIEREN! LEES OVER DE ONGELOOFLIJKE STRIJD TEGEN...
de VOS, de HAAI, en de GIER
BATMAN! DAAR HEB JE HET TYPISCHE TRIO IN EEN NIEUW VERSCHRIKKELIJK APPARAAT. HOE ZULLEN WIJ ZE OOIT KUNNEN VERSLAAN?!

IN GOTHAM-CITY STIJGT EEN VLIEGTUIG OP OM AAN EEN SENSATIONELE VLUCHT OVER DE HELE WERELD TE BEGINNEN...
VRIJHEIDSVLIEGTUIG
MAAR IN HET VLIEGTUIG VLAK NA DE START...
EEN HEEL HISTORISCH FORTUIN LIGT VOOR 'T GRIJPEN ALS IK DIE BEWAKERS HEB BEDWELMD...
REUKLOOS GAS VERSPREIDT ZICH SNEL DOOR DE RUIMTE...
MOOI ZO! ZE ZIJN BUITEN WESTEN! NU SCHUIF IK DIE ZWARE KAST VOOR DE DEUR VAN DE COCKPIT EN GA AAN DE SLAG...
DIE GOUDEN KOP VAN WASHINGTON BRENGT ME OP DE ZWARTE MARKT DUIZENDEN GULDENS OP...
HÉ! WAT MOET DAT?! LAAT ME ERUIT!
NU KAN DE GIER ER BETER VANDOOR GAAN! MIJN BUIT IS GROOT... IK BEN TEVREDEN OVER MIJN WERK!
HIER VRIJHEIDS-VLIEGTUIG! OVERVALLEN DOOR EEN ALS GIER VERMOMDE MISDADIGER! HEEFT VLIEGTUIG PER VALSCHERM VERLATEN. EEN BUIT VAN ONSCHATBARE WAARDE...
HI HA HA!

EVEN LATER ZIEN DE BEWONERS VAN GOTHAM-CITY EEN VERTROUWD TEKEN AAN DE HEMEL...

...BRUCE WAYNE EN Z'N PLEEGZOON DICK GRAYSON KOMEN ONMIDDELLIJK IN ACTIE...

BRUCE... COMMISSARIS GORDON ROEPT ONS NAAR HET HOOFDKWARTIER!

LATEN WE ONS VLUG VERKLEDEN, DICK!

DE RADIO VERSTREKT BATMAN EN ROBIN DE NODIGE GEGEVENS.....

...MAN ALS GIER VERMOMD VERLIET HET VLIEGTUIG PER PARACHUTE...

ALS GIER VERMOMD? BATMAN, DAT BETEKENT DAT HET TYPISCHE TRIO BEZIG IS!

DAAR BEN IK OOK BANG VOOR, ROBIN! IK NEEM DE BATJET EN JIJ DE BATCAR, DAN HEBBEN WE DE MEESTE KANS!

LATEN WE MAAR HOPEN DAT 'T NIET ZO ZAL LOPEN ALS VERLEDEN KEER!

DE RANKE BATJET KIEST HET RUIME ZWERK...

ROBIN HEEFT GELIJK! DE LAATSTE KEER DAT HET TRIO OPEREERDE DRIE DAGEN GELEDEN, MISLUKTE ONZE ACHTERVOLGING SCHROMELIJK! HET BAT-ZWEET BREEKT ME UIT ALS IK ER AAN DENK!

DE BANK VAN GOTHAM CITY SCHUDDE PLOTSELING VAN GEWELD!

ROMMEL!

BOMMEL!

ROMMEL!

WAT GEBEURT ER NU!?

HELP! EEN AARDSCHOK!

DE KRIJSENDE VROUW HAD GELIJK. DE AARDE SCHOKTE! DIT WERD VEROORZAAKT DOOR DE GRUWELIJKE GROEVENDE GRAAFMACHINE, DIE DE VOS HAD GECREËERD...

WE ZIJN PRECIES IN DE ONDERGRONDSE KLUIS UITGEKOMEN! JIJ WEET JE MACHINE GOED TE BESTUREN, VOS!

NATUURLIJK, HAAI! HET IS MIJN SPECIALITEIT, MACHINES TE BOUWEN DIE HET MISDADEN BEGAAN **OP HET LAND** MOGELIJK MAKEN.

BANK VAN GOTHAM CITY ONDERGRONDSE KLUIS

JA EN MIJN UITVINDINGEN HEBBEN ONS MEESTERS VAN DE ZEE GEMAAKT, TERWIJL ONZE DERDE PARTNER, DE GIER, HET **LUCHTRUIM** VEROVERD HEEFT!

GENOEG GEKLETST, HAAI! LATEN WE ONS SNEL DE GROND IN GRAVEN! WE MOETEN WEG ZIJN VOOR DE POLITIE KOMT!

TOEN ROBIN EN IK ENIGE MINUTEN LATER AANKWAMEN...

HEILIGE **KOE!** WAT IS DAT VOOR 'N DING BATMAN?!

DAT IS EEN HELS TUIG, DAT ZICH IN DE GROND KAN BOREN! EROP AF, ROBIN!

ROMMEL!

ROMMEL!

WE VOLGDEN DE GRIEVENDE GRAAFMACHINE DOOR DE TUNNEL DIE HIJ ACHTERLIET!

ER KIJKEN DRIE GEHEIMZINNIGE GEMASKERDE FIGUREN NAAR ONS!

ZO, ZO! DAAR HEB JE BATMAN MET Z'N JONGE VRIEND! IK VIND DAT ZE VOOR HUN MOED BELOOND MOETEN WORDEN, VINDEN JULLIE OOK NIET?

EEN BOMMETJE, CADEAU VAN 'T **TYPISCHE TRIO!**

ALLE MUIZENVALLEN! DOOR EEN EXPLOSIE ZAL DE HELE TUNNEL INSTORTEN!

TIK

TIK

TIK

WE HEBBEN GEEN TIJD OM DIE BOM TE DEMONTEREN... LATEN WE MAKEN DAT WE WEG KOMEN!

IK BEN BANG DAT...

BOEM!

PAS UREN LATER VOND EEN REDDINGSPLOEG ONS...
OH, NEEN! BATMAN EN ROBIN... DOOD!?
BIJNA COMMISSARIS! MAAR NOG NIET HELEMAAL!

WAT EEN GELUK DAT JE JE DIE LEGE WATERLEIDINGSBUIZEN HERINNERDE, BATMAN!
HET WAS DE ENIGE MANIER OM LUCHT TE KRIJGEN ONDER AL DAT PUIN!

JA, ROBIN EN IK HEBBEN BIJNA DE DOOD GEVONDEN IN DE STRIJD TEGEN HET TYPISCHE TRIO! NU HEBBEN ZE WÉÉR TOEGESLAGEN EN,.. WACHT 'NS... WAT IS DAT DAAR BENEDEN?

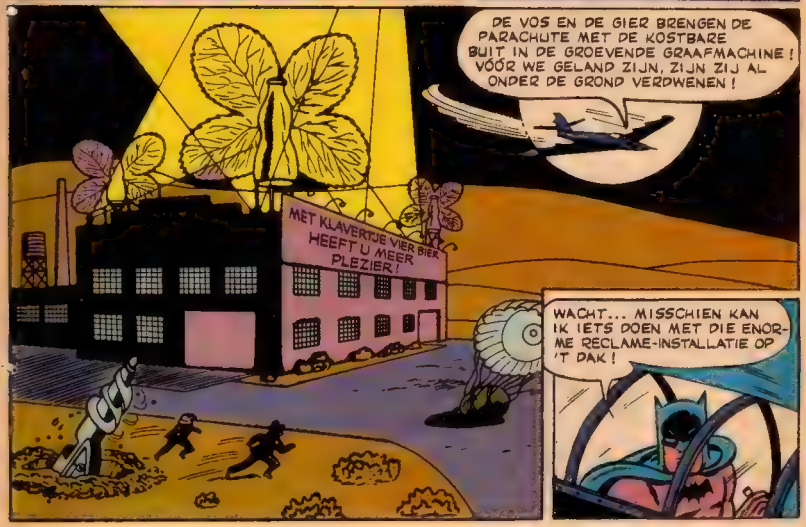
DE VOS EN DE GIER BRENGEN DE PARACHUTE MET DE KOSTBARE BUIT IN DE GROEVENDE GRAAFMACHINE! VÓÓR WE GELAND ZIJN, ZIJN ZIJ AL ONDER DE GROND VERDWENEN!
MET KLAVERTJE VIER BIER HEEFT U MEER PLEZIER!
WACHT... MISSCHIEN KAN IK IETS DOEN MET DIE ENORME RECLAME-INSTALLATIE OP 'T DAK!

DE BATJET VLIEGT RAZEND SNEL ENIGE KEREN OM HET GEBOUW HEEN... STEEDS SNELLER EN SNELLER, TOT OPEENS...

HET LUKT! LUCHTTRILLINGEN, VEROORZAAKT DOOR HET DOORBREKEN VAN DE GELUIDSBARRIÈRE, DOEN DE GIGANTISCHE FLES BARSTEN! ALS DIE KERELS ER NU MAAR INTRAPPEN...

BOEM!

BOEM!

ZWAAR GESCHUT! BATMAN HEEFT ZEKER HET HELE LEGER OP ONS AFGESTUURD! LATEN WE MAKEN DAT WE IN DE GRAAFMACHINE KOMEN! LAAT DE POET MAAR LIGGEN.

JA, TEGEN ZWARE ARTILLERIE KUNNEN WE NIET OP!

DE BATJET LANDT EN DAN...

ZE VERDWIJNEN WEER ONDER DE GROND, ROBIN! MAAR DEZE KEER LATEN WE ZE NIET ONTSNAPPEN!

PRECIES, BATMAN! IK HEB DE BATCARBANDIETEN-OPSPOORDER AL IN WERKING GESTELD ZOALS WE HADDEN AFGESPROKEN!

DE AARDSCHOKKEN DIE VEROORZAAKT WORDEN DOOR HUN GRAAFMACHINE, WORDEN UITSTEKEND DOOR ONS APPARAAT OPGEVANGEN, BATMAN! ZE ZITTEN OP ONGEVEER TWINTIG METER AFSTAND!

HET LIJKT WELOF ZE NAAR DE BAAI GAAN!

PING! PING! PING!

EVEN LATER GAAT HET DAPPERE SPAN TOT ACTIE OVER...

ZE ZIJN BESLIST DE BAAI IN... HIER HOUDT HET APPARAAT OP MET MET Z'N GE-PING PING!

PAK JE ONDERWATERUITRUSTING, ROBIN! WE MOGEN ZE NIET WEER LATEN ONTSNAPPEN!

DE MISDAADBESTRIJDERS DUIKEN ONDER WATER EN HOUDEN CONTACT MET ELKAAR VIA EEN BAT-BADRADIO!

BATMAN! DAAR IS WEER ZO'N GRUWELIJKE MACHINE! HIJ WACHT OP ZE.

ZWEM SNEL EN LAAG OVER DE BODEM NAAR DE MACHINE, ROBIN!

WE ZULLEN DE STRIJD MOETEN AANBINDEN MET DAT ONGELOFELIJKE GRUWELIJKE ONDERWATER-APPARAAT!

MOET JE KIJKEN, BATMAN! DIE MACHINE VERSLINDT DE GRAAFMACHINE!

VANUIT DE MONSTERONDERZEEER WORDEN BATMAN EN ROBIN GADEGESLAGEN...

KIJK... BATMAN EN ROBIN HANGEN AAN ONZE ROMP!

HA! HA... ZE ZULLEN EENS EVENTJES ZIEN HOE GOED WIJ VOORBEREID ZIJN OP DE ACHTERVOLGING VAN ONDERWATERPOLITIE. ZE KRIJGEN EEN FIJN SCHOKJE!

PLOTSELING GAAT ER EEN ELEKTRISCHE SCHOK DOOR HET WATER...

O-OH!

DONDERKOPPEN! LAAT DE LUCHT UIT JE ZUURSTOFAPPARAAT ONTSNAPPEN, ROBIN!

EVEN LATER DOBBEREN TWEE FIGUREN AAN DE OPPERVLAKTE...

WAT EEN GELUK DAT DE OPSTIJGENDE LUCHT UIT ONZE ZUURSTOFAPPARATEN ONS MEE OMHOOG VOERDE! IK HAD ZELF GEEN KRACHT MEER NA DIE SCHOK!

JA, WE **MOESTEN** NU WEL NAAR BOVEN KOMEN! LATEN WE VLUG CONTACT OPNEMEN MET COMMISSARIS GORDON!

EVEN LATER IN HET HOOFDKWARTIER VAN POLITIE...

NOG NOOIT HEBBEN WE TE KAMPEN GEHAD MET EEN PROBLEEM VAN DEZE OMVANG, BATMAN! DRIE UITVINDERS GEBRUIKEN HUN BREIN OM MISDADEN TE BEGAAN IN DE LUCHT, OP 'T LAND EN IN ZEE! HOE MOETEN WE ZE VERSLAAN?

DIE DRIE MOETEN ERGENS EEN SCHUILPLAATS HEBBEN, COMMISSARIS, EN DIE MOETEN WE VINDEN!

JA, MAAR HOE?

HADDEN WE MAAR EEN AANWIJZING...
DE HAAI WAS DE EERSTE, WEET U NOG?
EEN SCHIP DAT BELADEN WAS MET ONGELOOFLIJKE SCHATTEN VORMDE EEN GEMAKKELIJKE BUIT!
RANJA MET 'N RIETJE! EEN ZAAGVISACHTIGE MACHINE KOMT RECHT OP 'T SCHIP AF!
DE MACHINE ZAAGDE EEN GROOT GAT IN 'T SCHIP DAT GEMEERD LAG IN EEN BAAI...
DUIKERS HAALDEN HET RUIM LEEG EN BRACHTEN DE KOSTBARE BUIT AAN BOORD VAN EEN AMFIBIETANK...
HUN VOLGENDE MISDAAD WAS, TOEN DE VOS DE BANK LEEG ROOFDE OP 'T LAND! DE GIER HEEFT ZOJUIST EEN DIEFSTAL GEPLEEGD IN DE LUCHT!
JE HEBT GELIJK, BATMAN! DIEFSTALLEN OP ZEE, OP 'T LAND EN IN DE LUCHT... MAAR HOE KAN DAT ONS NU HELPEN!?
DAT BETEKENT DAT HET TRIO VOLGENS EEN BEPAALD PATROON WERKT! ALS ZE ZO DOORGAAN, DAN ZULLEN ZE NU EEN AANVAL OP ZEE VOORBEREIDEN! KOM MEE!

EVEN LATER OP HET SCHEEPVAART-KANTOOR...

MAAR BATMAN! ZELFS ALS WE WETEN WELK SCHIP MISSCHIEN HET VOLGENDE SLACHTOFFER VAN 'T TYPISCHE TRIO WORDT, WAT DAN NOG?

DEZE KEER ZULLEN WE HEN VOOR ZIJN, COMMISSARIS!

IK HEB EEN PLAN! EN DIE KERELS ZULLEN VIES OP HUN GEMASKERDE NEUS KIJKEN!... ALS HET SLAAGT TENMINSTE!!

OP HETZELFDE OGENBLIK, ERGENS VLAK BIJ DE KUST...

IK HEB DE PAPIEREN VAN EEN SCHEEPVAARTMAATSCHAPPIJ TE PAKKEN GEKREGEN! ER ZAL EEN KOSTBARE LADING VANUIT EGYPTE OVER DE OCEAAN WORDEN GEVOERD! DE SCHATTEN VAN EEN FARAO LIGGEN VOOR 'T GRIJPEN!

MAAR ALS WE DIE SCHATTEN ONDER ZEE STELEN, DAN ZULLEN DE MUMMIES EN PERKAMENTEN DOOR 'T WATER AANGETAST WORDEN...

LAAT DAT MAAR GERUST AAN MIJ OVER! NU GA IK AAN HET WERK!

HAAIE-KELDER

VOSSE-HOL

GIERE-NEST

HET TYPISCHE TRIO HEEFT ZICH VERDEELD IN LAND- ZEE- EN LUCHTAANVALLERS! REDDEN BATMAN EN ROBIN HET TEGEN DEZE GENIEUZE UITVINDERS?

VUUR-TO REN

GIERE-NEST

KEUKEN

VOSSE-HOL

HAAIE-KELDER

GROT VOOR MONSTER-ONDERZEEËR

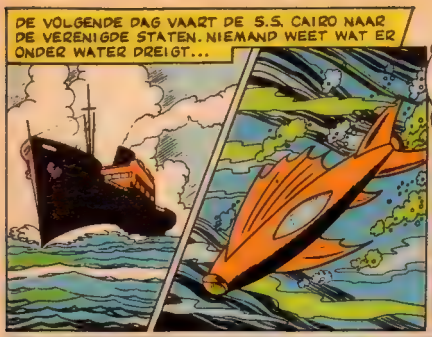
DE VOLGENDE DAG VAART DE S.S. CAIRO NAAR DE VERENIGDE STATEN. NIEMAND WEET WAT ER ONDER WATER DREIGT...

IN DE ONDERZEEËR...
IK SNAP'T NOG STEEDS NIET, HAAI ! HOE KUNNEN WE NOU DIE MUMMIES STELEN, ZONDER HET SCHIP OPEN TE ZAGEN...
WACHT MAAR AF !IK HEB MET ALLES REKENING GEHOUDEN !

DE ONDERZEEËR ZUIGT ZICH VAST AAN DE WAND VAN HET SCHIP ! ABSOLUUT WATERDICHT !

WE KUNNEN MET ONZE SNIJBRANDERS EEN GAT IN HET SCHIP MAKEN EN ZO ONTSTAAT ER EEN VERBINDING MET 'T RUIM VAN 'T SCHIP !
GEWELDIG, HAAI !

EVEN LATER...
EEN MEESTERMISDAAD, HAAI ! WE KUNNEN DE SCHATTEN OP ONS GEMAK AAN BOORD VAN ONS SCHIP BRENGEN ! ZE ZULLEN NIET AANGETAST WORDEN DOOR 'T WATER!
PRECIES, VOS ! VLUG EROP AF ! ALLEEN DIE MUMMIES ZIJN AL EEN FORTUIN WAARD !

ALS DE BUIT AAN BOORD IS, LAAT DE ZUIGER LOS EN DE ONDERZEEËR VERDWIJNT...
HET IS GELUKT ! VLUG TERUG NAAR DE VUURTOREN!

ONDERTUSSEN WORDT ER AAN BOORD VAN DE S S CAIRO ALARM GESLAGEN... HET WATER STROOMT AL 'T RUIM BINNEN...

ALLE ZEEËGELS! HET RUIM IS GEPLUNDERD... MAAR HOE?!

DAT WEET IK OOK NIET KAPITEIN! WE KUNNEN ALLEEN MAAR HOPEN DAT DE PLANNEN VAN ROBIN EN BATMAN SLAGEN!

EEN UUR LATER BRENGT HET TYPISCHE TRIO DE BUIT IN DE KAMER VAN DE HAAI.

DIT MOETEN WE VIEREN. DIT IS DE GROOTSTE MISDAAD DIE WE BEGAAN HEBBEN!

JA, JA... MAAR EERST MOETEN WE DE BOEL EENS GOED BEKIJKEN! WE HEBBEN HIER SCHATTEN VAN MILJOENEN WAARDE!

VOORZICHTIG MET DIE MUMMIE, GIER! DIE DINGEN VERPULVEREN SOMS ALS ZE PLOTSELING AAN DE LUCHT WORDEN BLOOTGESTELD!

WAT RAAR... DIE WINDSELS VAN DEZE MUMMIES ZIJN NIET OUD MAAR NIEUW!

HET VOLGENDE OGENBLIK...

KOM UIT JE KIST ROBIN!

BATMAN... OH!

ZE HEBBEN ONS BEET, HAAI! ZE HADDEN ZICH IN DIE KISTEN VERSTOPT OM ERACHTER TE KOMEN WAAR ONZE SCHUILPLAATS IS!

DAAR ZULLEN ZE SPIJT VAN KRIJGEN! IK ZAL MIJN VLIEGENDE SIDDERROG OP ZE LOSLATEN!

ALS DE HAAI EEN HEFBOOM OVERHAALT...

WE HEBBEN ZELF OOK EEN PAAR TRUCJES, HAAI!

DE BATARANG HOUDT HET VLIEGENDE MONSTER TEGEN... EN DIT DE HAAI! ROBIN! GA DIE ANDERE TWEE ACHTERNA!

ZE KOMEN TERECHT IN DE KAMER VAN DE VOS...

DIE MONSTERLIJKE VOSSEKOP... **BEWEEGT... BUKKEN** ROBIN! EN PAK JE **BATGRANATEN!**

TERWIJL ZE ZICH VOOROVER BUIGEN...

WAT DRAAITOL! ER SCHIETEN KOGELS UIT DE OGEN VAN DIE KOP!

JA... HET IS EEN INGENIEUS BEVEILIGINGSSYSTEEM, MAAR ONZE BATGRANATEN HEBBEN HEM ONSCHADELIJK GEMAAKT!

DAN VLUCHTEN DE SCHURKEN NAAR DE TOP VAN DE VUURTOREN...

ZIJ HADDEN DIE WAPENS KLAARLIGGEN OM ZICH TEGEN ONS TE VERDEDIGEN! MAAR DAT ZAL ZE NIET LUKKEN, ROBIN!

GEFELICITEERD, BATMAN, JE HEBT TWEE BELANGRIJKE WAPENS ONSCHADELIJK GEMAAKT... MAAR TEGEN MIJN ROBOT-ROOFVOGELS KUN JE NIETS BEGINNEN!

BATMAN GRIJPT VLIEGENSVLUG EEN BATPIJL DIE...

JE HEBT 'T DOEL GEMIST! INPLAATS VAN DE GIEREN TE TREFFEN HEB JE HET LICHTKNOPJE GERAAKT!

DAT WAS DE BEDOELING! MIJN BATPIJL SCHOOT PRECIES IN DE ROOS!

KLIK!

AH! IK KAN NIKS MEER ZIEN! IK WEET NIET MEER WAAR IK MIJN ROBOTTEN HEEN MOET STUREN!

PRECIES! AL KUN JE ONS NU NIET ZIEN, JE ZULT TOCH WEL MERKEN DAT WE ER ZIJN!

WE HEBBEN ZE, ROBIN! STEL SNEL COMMISSARIS GORDON OP DE HOOGTE!

TEGEN DE TIJD DAT DE POLITIEMANNEN KOMEN.

WE VOLGDEN DE SIGNALEN VAN JE MINIATUUR BATRADIO ZO SNEL MOGELIJK OM JE TE HULP TE KOMEN!

DIE HULP HADDEN WE GELUKKIG NIET NODIG, COMMISSARIS! LATEN WE HET UITGERANGEERDE TYPISCHE TRIO GAUW NAAR DE STADSGEVANGENIS BRENGEN EN EEN GLAS BAT-BIER DRINKEN OP DE GOEDE AFLOOP!

KLIK! KLIK!

EINDE.

BATMAN MET ROBIN

HET MEEST EIGENAARDIGE VAN ALLES WAT BATMAN IN ZIJN FUNCTIE VAN MISDAADBESTRIJDER IS OVERKOMEN, GEEFT HEM EEN MACHT DIE GEEN MENS VOOR HEM BEZETEN HEEFT. TEVENS ECHTER BETEKENT DEZE ONGEKENDE MOGELIJKHEID EEN HANDICAP WAAR ZIJN TEGENSTANDERS GEBRUIK VAN TRACHTEN TE MAKEN ALS ZE TE DOEN KRIJGEN MET

DE SPOOK BATMAN

MOET JE ZIEN! IK SLA DWARS DOOR BATMAN HEEN!

DIE AVOND KOMEN BOB WAYNE EN DIK GRAYSON AL VROEG IN ACTIE...

DAAR GAAN WE WEER, DIK! WE MOETEN DIE BENDE VAN LANDERS OPSNORREN!

IK HEB ER NIET VEEL VERTROUWEN IN, BOB! ZE HEBBEN NU AL DRIE GROTE OVERVALLEN GEPLEEGD!

NA SNEL IN HUN BAT - EN ROBINKOSTUUM GEDOKEN TE ZIJN, BEGINT HET DYNAMISCHE DUO AAN DE GROTE KLOPJACHT...

WE HEBBEN NU DE HELE INDUSTRIEWIJK UITGEKAMD... MAAR GEEN SPOOR VAN LANDERS!

BATMAN! KIJK! BRAND BIJ DE GOTHAM ELEKTRISCHE CENTRALE!

DE SUPERSNELLE BATCAR RAAST NAAR DE PLAATS VAN DE BRAND...

HAAST JE, BATMAN! DAAR STAAT ONS EXPERIMENTEEL LAB IN LICHTERLAAIE! EN ER IS NOG IEMAND BINNEN!

HET VUUR VERSPERT ONS DE WEG... MAAR VIA HET DAK VAN 'T GEBOUW ERNAAST KOMEN WE ER WEL!

LABORATORIUM

EVEN LATER...

DAAR IS-IE DAN! IK BIND HEM AAN 'T TOUW, DAN KUN JE HEM OP HET DAK HIJSEN, ROBIN!

MAAR AMPER IS DE BEDWELMDE MAN DOOR HET RAAM VERDWENEN, OF...

DE HITTE VEROORZAAKT KORTSLUITING IN DE EXPERIMENTELE MACHINE... WAT EEN HITTE!

NA DE ONTPLOFFING BLIJFT BATMAN VERDWAASD ACHTER...

POEF! IK SCHIJN 'T OVERLEEFD TE HEBBEN!

WAT.. **WAT IS ER MET MIJN ARM GEBEURD?**

EN ALS DE BEZORGDE ROBIN ZICH EVEN LATER BIJ ZIJN VRIEND VOEGT...

DE MAN IS GERED, BATMAN... **BATMAN! MIJN HANDEN GAAN DWARS DOOR JE HEEN!**

JA, DAT MERK IK! VASTE STOFFEN VORMEN GEEN WEERSTAND MEER VOOR MIJ! DIE ONTPLOFFING SCHIJNT IETS AAN MIJN ATOMEN VERANDERD TE HEBBEN!

ZIE JE WEL? IK LOOP ZO DOOR DE DEUR...! IEDER ATOOM HEEFT EEN POSITIEVE ELEKTRISCHE LADING EN NU VERONDERSTEL IK DAT DE BIJ DE ONTPLOFFING VRIJGEKOMEN ENERGIE AL MIJN POSITIEVE LADINGEN NEGATIEF HEEFT GEMAAKT...

BATMAN, DIT IS EH... HOOGST EIGENAARDIG! ONAARDS, MAG IK WEL ZEGGEN!

JIJ GAAT MET HET TOUW... IK ZAL ONGEZIEN DOOR DE MUREN VERDWIJNEN! DENK EROM, MONDJE DICHT OVER WAT ER MET MIJ GEBEURD IS!
NATUURLIJK! DIE KERELS ALS LANDERS KUNNEN BETER NIET WETEN DAT JIJ GEEN PARTIJ MEER VOOR ZE BENT!
ALS BATMAN WEER OP DE THUISBASIS IS TERUGGEKEERD...
ER MOET IETS AAN ME GEDAAN WORDEN! ELEKTRISCHE STROOM HEEFT ME NEGATIEF GEMAAKT... ELEKTRISCHE STROOM ZAL ME WEER POSITIEF MAKEN OOK!
IK ZAL ALFRED VRAGEN MIJ TE HELPEN! JIJ KUNT NIETS MEER AANPAKKEN, BATMAN!
DE BUTLER VAN BATMAN KOMT BINNEN...
JE ZIET ER STEVIG EN GEZOND UIT, BATMAN! IK ZIE EN HOOR JE, MAAR TOCH ONTBREEKT ER IETS!
GOED OPGEMERKT, ALFRED! IK KOM POSITIVISME TE KORT! MISSCHIEN DAT ONZE SUPERGENERATOR MIJN NEGATIEVE ATOOMLADINGEN WEER KAN POSITIVEREN!
ROBIN EN ALFRED BEDIENEN DE REUSACHTIGE INSTALLATIE...
DIT IS DE KRACHTIGSTE STROOM DIE WE KUNNEN OPWEKKEN, BATMAN! DOET HET JE IETS?
IK VOEL NIETS!
EN...
HET HEEFT NIETS GEHOLPEN! EN WE KUNNEN NIET NOG STERKERE STROOM OPWEKKEN!
DUS JE MOET VERDER ZO DOOR HET LEVEN?! OH, BATMAN! HOE GRUWBAAR!
KOP OP, ROBIN! VROEG OF LAAT VINDEN WE ER WEL IETS OP! NU EERST WEER OP ZOEK NAAR DE BENDE VAN LANDERS!
HOE DACHT JE IETS TE DOEN ZONDER OVER HET NORMALE GEBRUIK VAN JE LEDEMATEN TE BESCHIKKEN?
JIJ DOET DE DINGEN, DIE IK NIET MEER KAN DOEN, ROBIN! MAAR VERGEET NIET: MIJN HANDICAP BETEKENT OOK EEN ENORME HULP. ER STAAT MIJ NIETS MEER IN DE WEG!
GELIJK HEB JE! MAAR LAAT HET NIEMAND MERKEN!

DE VOLGENDE MORGEN...
WIST IK MAAR HOE IK VOLDOENDE STROOM OP KON WEKKEN...
ZIT DAAR NU NIET OVER IN ROBIN! WE ZIJN NU MET ANDERE DINGEN BEZIG! WE MOETEN EEN SPOOR VINDEN VAN DE LANDERSBENDE!
BATMAN MAAKT HANDIG GEBRUIK VAN ZIJN ONGELOOFLIJKE MOGELIJKHEDEN...
EVEN EEN KIJKJE NEMEN IN EEN VAN ZIJN VROEGERE SCHUILPLAATSEN...!
IK MOET IETS VINDEN OM BATMAN WEER GEWOON TE MAKEN! MAAR WAT???
OP DAT MOMENT...
ALARM! ER ZIT IEMAND OPGESLOTEN IN DE TUNNEL VAN DE ONDERGRONDSE!
HOOR JE DAT, BATMAN! HIER KUN JIJ HELPEN!
ZE HAASTEN ZICH NAAR DE ONHEILSPLEK...
WE HEBBEN DAGEN NODIG OM DIE INGESTORTE TUNNEL WEER UIT TE GRAVEN! WISTEN WE MAAR WAAR DIE ARME KEREL PRECIES ZIT!
IK ZAL KIJKEN WAT IK KAN DOEN, COMMISSARIS!
ALS BATMAN UIT HET GEZICHT VERDWENEN IS...
IK MOET UITERSTE VOORZICHTIGHEID BETRACHTEN... ZELFS DE INGESLOTEN MAN MAG NIET MERKEN HOE IK HEM VIND!
HELP! NIEMAND HOORT ME! IK BEN VERLOREN!
JAWEL, IK HOOR JE! EN IK ZAL HAARFIJN UITLEGGEN WAAR ZE MOETEN GRAVEN!
OP AANWIJZING VAN BATMAN WORDT DE INGESLOTENE SNEL BEVRIJD...
BATMAN, IK HEB GEEN IDEE HOE JE HET DEED, MAAR JE HEBT WEER ENORM WERK GELEVERD!
OEIOEI! IK KAN DE COMMISSARIS GEEN HAND GEVEN! HIJ ZOU ZICH ROTSCHRIKKEN!

IK EH... HEB IK JE SOMS BELEDIGD, BATMAN?

DAT NIET, COMMISSARIS! MAAR IK HEB NOG MEER TE DOEN! KOM MEE ROBIN!

EN BATMAN ZET ZIJN SPEURTOCHT NAAR DE LANDERSBENDE VOORT...

LANDERS HEEFT ER 'N SMAK GELD VOOR MOETEN BETALEN, MAAR 'T IS DAN OOK EEN MOORDSCHUILKELDER!

SCHUILKELDER? DAT KAN MAAR ÉÉN DING BETEKENEN!

STRUD

ROBIN! HEBBEN NIET VEEL WELGESTELDE MENSEN EEN SCHUILKELDER ONDER HUN HUIS? KUNNEN BANDIETEN ZICH EEN BETERE SCHUILPLAATS WENSEN?

GELIJK HEB JE, BATMAN! DAT GAAN WE METEEN ONDERZOEKEN!

MAAR TIJDENS HET ONDERZOEK...

ALLEEN BIJ HET HUIS VAN DAWSON ZIJN WE NOG NIET GEWEEST, ROBIN! **STOP!** WAT DOET DIE VROUW PANIEKERIG?

BATMAN! MIJN KLEINE JONGEN IS WEG! ALS HIJ MAAR NIET OP HET GEVAARLIJKE SPOORWEGEMPLACEMENT IS!

JIJ NEEMT DIE KANT, ROBIN! IK ZOEK DEZE KANT!

OKAY!

BATMAN SNELT DWARS DOOR DE SPOORWAGONS...

DAAR IS HET VENTJE. OP DE HOOFDSPOORWEG! ER KAN IEDER MOMENT EEN TREIN AANKOMEN!

MAAR DAN REALISEERT BATMAN ZICH...

IK... IK KAN HEM NIET OPPAKKEN! EN DE BLINKENDE RAILS FASCINEREN HEM DUSDANIG, DAT HIJ ER, BESLIST TUSSEN ZAL BLIJVEN...

FIJN, SPIEGELTJES!

BATMANS GENIALE BREIN VINDT SPOEDIG EEN OPLOSSING...

GELUKKIG IS DE SPIEGEL VAN MIJN BATRIEM OOK DOOR DE ELEKTRISCHE ONTPLOFFING GETROFFEN... DIE KAN IK TENMINSTE VASTHOUDEN!

MOOI!

EEN TIJDJE LATER ZET HET DYNAMISCHE DUO ZIJN ONDERZOEK VOORT...

HIER WOONT DAWSON .. ZIET ER MAAR VERLATEN UIT!

KLOPT! DAWSON IS NAMELIJK DOOD! EN ZIJN KAPITALE WONING HEEFT NOG GEEN NIEUWE EIGENAARS!

ONZE VRIENDEN DALEN AF IN DE SCHUILKELDER...

EUREKA! DAAR LIGT DE BUIT VAN LANDERS BENDE!

JA, ONBEWAAKT! WE ZULLEN ZE HIER OPWACHTEN EN DE BANDIETEN IN EEN VAL LOKKEN!

MAAR WIE EEN VAL ZET VOOR EEN ANDER...

PAS OP!

TONK!

TE LAAT! ZE HEBBEN ONS HOREN KOMEN EN ALS RATTEN IN HUN VAL GELOKT!

GOED OPGEMERKT, BATMAN! WE ZIJN BLIJ, DAT JE EINDELIJK OPGESLOTEN ZIT! NU KUNNEN WE ONGESTOORD ONZE GROOTSTE SLAG SLAAN. BEROVING VAN DE GOTHAM BANK!

BATMAN KAN ER NATUURLIJK GEMAKKELIJK UITLOPEN, MAAR DAN ZOUDEN ZE ZIJN GEHEIM ONTDEKKEN...

MAAR BATMAN ZET ZOWEL ROBIN ALS DE GANGSTER VOOR EEN VERRASSING...

IK KAN DIE BEROVING NIET TOESTAAN! LIEVER DAT ZE M'N GEHEIM ONTDEKKEN DAN DAT IK DE POLITIE NIET KAN WAARSCHUWEN!

BOSS, KIJK EENS! BATMAN LOOPT DOOR DE TRALIES!

EN MIJN VUIST SLAAT ZO MAAR DOOR HEM HEEN, BOSS!

HEM KUNNEN WE NIET TEGENHOUDEN. MAAR WE HEBBEN ALTIJD ROBIN NOG!

IK... IK HEB GEEN KEUS! ER MAG ROBIN NIETS OVERKOMEN!

WAT ZEI IK JE? DAAR HEEFT BATMAN NIET VAN TERUG! JIJ BLIJFT ROBIN BEWAKEN, BURNEY! IK ZAL MET DE ANDEREN DE BANK BEROVEN, METEEN NA SLUITINGSTIJD!

ALS LANDERS WEG IS...

HAHA! HEBBEN WE JOU EVEN TE PAKKEN, BATMAN! JE ZULT JE VRIENDJE TOCH NIET IN DE STEEK LATEN, HÈ! HAHAHA!

ER IS MAAR ÉÉN MANIER OM ROBIN TE BEVRIJDEN... ALS HIJ MIJN BEDOELING TENMINSTE SNAPT!

ALS DE BEWAKER EVEN ZIJN HOOFD AFWENDT, FLUISTERT BATMAN IETS IN ROBINS OOR...

NATUURLIJK! ALS IK DOOR BATMAN HEEN KAN LOPEN, KAN IK ME OOK IN HEM VERSCHUILEN!

ALS DE ARGELOZE BANDIET ZICH EVEN LATER OMDRAAIT....

HUH...!? ROBIN IS WEG! HOE KAN DAT NOU ZO GAUW?

DAT IS ONS GEHEIMPJE!

ER MOET ERGENS EEN UITGANG ZIJN DIE WIJ NIET KENDEN! DAAR WIL IK HET MIJNE VAN WETEN! BATMAN BEWAKEN HEEFT TOCH GEEN ZIN...

MAAR...

WAT...!? DIE ELLENDELING HIELD ZICH IN BATMAN VERBORGEN!

JUIST! EN JIJ BLIJFT HIER WACHTEN TOT WE JE MAATS GEARRESTEERD HEBBEN!

TONK!

EN IN EEN HEVIG ONWEER RAAST DE BATCAR NAAR DE GOTHAM BANK...

VERSTOND IK HET GOED? WILDE JE EERST NAAR DE BATGROT?

INDERDAAD! DE BANK SLUIT TOCH PAS OVER EEN UUR... EN DAT ONWEER BRENGT ME OP EEN IDEE!

EVEN LATER, ACHTER HET HUIS VAN BOB WAYNE...

WIE ME HIER IN EEN ONWEER ZIET VLIEGEREN, MOET ME WEL VOOR GEK VERKLAREN! MAAR BATMAN WIL HET NU EENMAAL ZO!

INMIDDELS, IN DE BATGROT...

ALFRED HEEFT DE VLIEGER OPGELATEN... DE KOPEREN DRAAD VERBIND IK NU MET ONZE SUPERGENERATOR...!

RICHT DE STRALENBUNDEL MAAR OP MIJ, ROBIN! OF IK BEN ZO METEEN VAN DE AARDBODEM VERDWENEN, OF IK WORD WEER NORMAAL!

EVEN LATER SLAAT DE BLIKSEM IN DE GELEIDE VLIEGER EN EEN ENORME EXPLOSIE VERPULVERT DE SUPERGENERATOR IN DE BATGROT...

KRWAK!

EN ALS DE BENDE VAN LANDERS DE GOTHAM BANK OVERVALT...

BOSS, DAAR HEB JE BATMAN! HAHA, ALSOF DAT SPOOK ONS NOG KAN TEGENHOUDEN!

LAAT 'M MAAR, JONGENS! HIJ KAN ONS NIET EENS AANRAKEN!

GOTHAM BAN

HOE KOM JE DAAR NOU BIJ, LANDERS!

HUH!? HIJ IS WEER NORMAAL! WE ZIJN ERBIJ!

EN ALS DE BANDIETEN AAN DE GEVANGENIS ZIJN AFGELEVERD...

DE BLIKSEM HEEFT ONZE SUPERGENERATOR WEL VERNIELD, MAAR JIJ BENT IN IEDER GEVAL WEER POSITIEF GELADEN!

NOG NET OP TIJD OM DIE BANKOVERVAL TE VERIJDELEN! BOVENDIEN BEGON IK KNAP HONGER TE KRIJGEN, ROBIN!

EINDE

BATMAN MET ROBIN

HET WAS EEN MODERNE STAD EN TOCH KON MEN IN DE STRATEN HELDEN ALS ROBIN HOOD, ODYSSEUS, KAREL DE GROTE OF KONING ARTHUR TEGENKOMEN! TUSSEN HEN BEWOGEN ZICH OOK LEGENDARISCHE FIGUREN DIE EEN MINDER GOEDE NAAM HADDEN! WEERZINWEKKENDE CYCLOPEN, MEDUSA, CIRCE... EN DAT WAREN DE TEGENSTANDERS WAARMEE BATMAN EN ROBIN KREGEN TE KAMPEN IN...

DE STAD VAN DE OUDE HELDEN

ZIE, OH ZEUS! DAAR KOMEN BATMAN EN ROBIN OP PEGASUS, HET VLIEGENDE PAARD!

HINDERT NIET, HERCULES! IK ZAL ZE TREFFEN MET MIJN BLIKSEMSCHICHT!

BOB KANE

EEN PIJLSNELLE BATBOOT NADERT DE BAAI VAN GOTHAM MET AAN BOORD DE TWEE BEFAAMDE MISDAAD-BESTRIJDERS!

EINDELIJK HEBBEN WE DAN DE SCHUILPLAATS VAN DE FOEFJES-BENDE GEVONDEN!

JA, DIE OUDE VERLATEN VUURTOREN WAS IN WERKELIJKHEID HELEMAAL NIET ZO VERLATEN!

MAAR ALS ZE NAAR BINNEN GAAN....

ZE ZIJN ER VANDOOR!

WE HEBBEN ZE OP HET NIPPERTJE GEMIST! HUN HAARDVUUR BRANDT ZELFS NOG!

HMM... ZE HEBBEN DAT BOEK IN 'T VUUR GEGOOID! ZE WILDEN HET VERBRANDEN OMDAT HET IETS TE MAKEN HEEFT MET EEN MISDAAD DIE ZE AAN 'T BERAMEN ZIJN!
WAAROM ZOU DE FOEFJES-BENDE OPEENS ZO'N INTERESSE HEBBEN VOOR MYTHEN EN LEGENDEN?
oude mythen en legenden
ER ZIJN DRIE TEKENINGEN UITGESCHEURD! VOLGENS DE INHOUD ZIJN 'T DE AFBEELDINGEN VAN THOR, EEN CYCLOOP EN PAN!
DRIE TEKENINGEN! EN ER ZIJN DRIE MANNEN IN DE FOEFJES-BENDE! ZE HEBBEN DIE TEKENINGEN ER NATUURLIJK UITGESCHEURD OM DE KOSTUUMS NA TE KUNNEN MAKEN!
MAAR WAAROM ZOUDEN ZE ZICHZELF ZO WILLEN VERMOMMEN?
MIJN BATBREIN ZEGT ME DAT WE HET ANTWOORD IN DE STAD DER LEGENDEN ZULLEN VINDEN!
DE VOLGENDE DAG KOMEN BATMAN EN ROBIN IN EEN FANTASTISCHE STAD. TUSSEN MODERNE GEBOUWEN LOPEN FIGUREN UIT EEN VERVERLEDEN....
NU ZIJN WE DUS IN DE STAD DER LEGENDEN, ROBIN! EENS PER JAAR ORGANISEREN DE INWONERS EEN GROOTS FEEST WAAROP ZE ZICH VERKLEDEN ALS LEGENDARISCHE FIGUREN...
KIJK, DAAR HEB JE CIRCE! EN ROBIN HOOD! EN ODYSSEUS! HET LIJKT WEL OF JE IN EEN GESCHIEDENISBOEK BLADERT!

HIERHEEN MENSEN! GENIET VAN EEN RITJE MET DE ZONNEWAGEN VAN FAËTON!
RIT PER ZONNE WAGEN 25 CENT
DRIEWERF NIJPTANG! HET IS NET EEN ECHTE ZONNEWAGEN!
JA, NIEMAND HEEFT IN DE GATEN DAT HET EEN GECAMOUFLEERDE STRAALJAGER IS, NET ALS PEGASUS, HET VLIEGENDE PAARD!
HA! HA! EEN MAN EN EEN JONGEN VERKLEED ALS BATMAN EN ROBIN! ZE HEBBEN ZE ZEKER NIET VERTELD DAT HET VERBODEN IS DE KLEDING TE DRAGEN VAN LEVENDE HELDEN!
IK GELOOF DAT IEDEREEN HIER EEN KOSTUUM KRIJGT TOEGEWEZEN. EN BOVENDIEN.. BATMAN EN ROBIN ZIJN LEGENDARISCHE FIGUREN!
EN DAN...
KIJK, DAAR OP DIE MUUR! THOR, DE CYCLOOP EN PAN! HET IS DE FOEFJES-BENDE!
BATMAN EN ROBIN! DIE ZIJN VAST OP ZOEK NAAR ONS!
WE KOMEN NOOIT OP TIJD OP DIE MUUR OM ZE TE SNAPPEN!
GA VLUG OP DIE BLIJDE LIGGEN! WE ZULLEN DAN HEEL VER WEGGESLINGERD WORDEN!
EVEN LATER SCHIETEN DE TWEE HELDEN DOOR DE LUCHT...

HA! HA! IK BEN PAN PRECIES OP Z'N NEK GESPRONGEN! IK KAN DAT BEESTMENS FIJN BIJ DE HORENS PAKKEN!

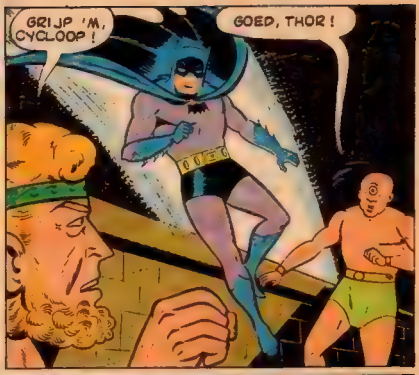
GRIJP 'M, CYCLOOP!
GOED, THOR!

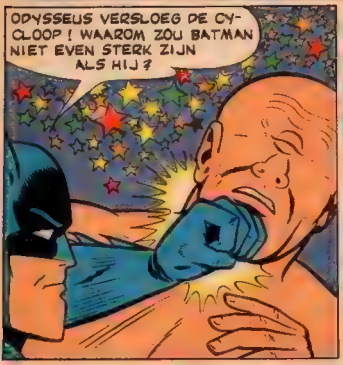
ODYSSEUS VERSLOEG DE CYCLOOP! WAAROM ZOU BATMAN NIET EVEN STERK ZIJN ALS HIJ?

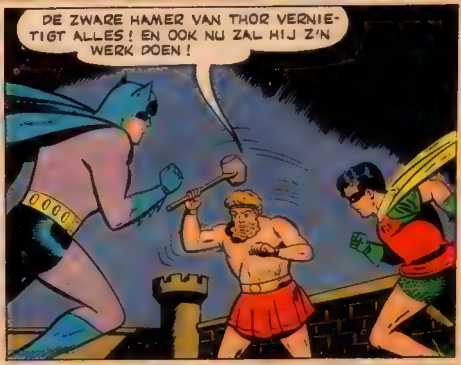
DE ZWARE HAMER VAN THOR VERNIETIGT ALLES! EN OOK NU ZAL HIJ Z'N WERK DOEN!

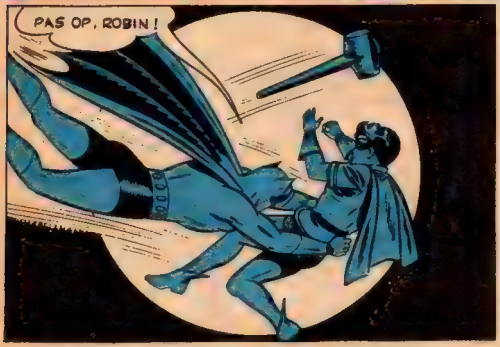
PAS OP, ROBIN!

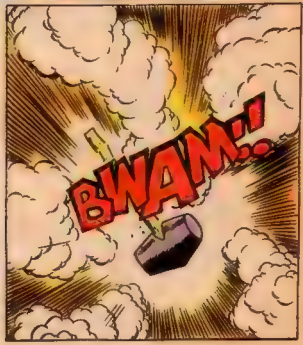
BWAM!

ALS BATMAN EN ROBIN NA DE ONTPLOFFING TOT ZICHZELF KOMEN...

BIJ ZEUS! HIJ HAD EEN BOM IN DIE HAMER VERBORGEN! DOOR DIE EXPLOSIE HEBBEN ZE GELEGENHEID GEKREGEN TE ONTSNAPPEN!

ZE ZIJN NOG IN DE STAD! NIET VOOR NIETS KWAMEN ZE NAAR DE STAD DER LEGENDEN! WE KENNEN HUN DOEL NOG NIET, MAAR ZE ZULLEN SPOEDIG HUN SLAG SLAAN!

IN EEN **ANDERE VERMOMMING!**

KORT DAAROP BESPREEKT BATMAN DE ZAAK MET DE COMMISSARIS VAN POLITIE, DIE VERKLEED IS ALS KONINGARTHUR...

JE VERMOEDEN IS UITGEKOMEN, BATMAN! WE HEBBEN ZOJUIST HET BERICHT GEHAD DAT ER DRIE KOSTUUMS ZIJN GESTOLEN! EEN ZEUS; EEN MEDUSA; EN EEN HERCULES-KOSTUUM! IK ZAL ZE OP LATEN SPOREN EN...

NEE! NEE! NIET DOEN! DAN WORDEN DE MENSEN ONRUSTIG! ROBIN EN IK ZULLEN PROBEREN ZE IN ALLE STILTE TE VANGEN!

EVEN LATER...

DAAR ZIJN ZE! EN ZE HEBBEN ONS AL GEZIEN!

ZE GAAN DAT PAKHUIS BINNEN!

PAKHUIS

RAZENDSNEL HOLLEN BATMAN EN ROBIN NAAR HET PAKHUIS, ALS OPEENS...

STOP! WETEN JULLIE DAN NIET DAT EEN MENS DIE MEDUSA AANKIJKT IN **STEEN** VERANDERT!

BATMAN...IK... KAN ME NIET BEWEGEN!

EN IK...KAN...NIET MEER PRATEN!

IK HEB JE GEWAARSCHUWD NIET NAAR MEDUSA TE KIJKEN!

MOET JE ZIEN! ZE DENKEN WERKELIJK DAT ZE IN STEEN ZIJN VERANDERD!

OM JE DE WAARHEID TE ZEGGEN, IK HEB WAT **HYPNOSE-POEDER** VOOR DE DEUR GESTROOID! **WIJ** ONDERVONDEN ER GEEN NADELIGE GEVOLGEN VAN OMDAT WE NEUSFILTERS IN ONZE MASKERS HEBBEN! EEN LEUK TRUCJE VAN DE FOEFJES-BENDE!

MAAR, BAAS! ALS IEMAND BATMAN EN ROBIN HIER VINDT.. WAT MOETEN WE MET ZE DOEN?!

STOP ZE MAAR IN DIE DRAAK, DAAR! DAT POEDERTJE WERKT LANG GENOEG! WE ZULLEN RUSTIG DE **OPERATIE MIDAS** KUNNEN UITVOEREN...

EEN POOSJE LATER BRENGEN FEESTGANGERS DE DRAAK NAAR BUITEN...

HA! SIEGFRIED ZOU DE DRAAK VERSLAAN!!

BINNENIN DE DRAAK BEGINT BATMAN BIJ TE KOMEN...

IK BEGIN WEER EEN BEETJE SOEPELER TE WORDEN! ALS IK M'N HAND MAAR KON BEWEGEN OM M'N BATGORDEL TE PAKKEN... DAAR ZIT EEN VLAMMEN-CAPSULE IN!

UITERST LANGZAAM STREKT BATMAN Z'N HAND UIT NAAR DE BATGORDEL...TOTDAT HIJ DE VLAMMENCAPSULE KAN PAKKEN...DAN GOOIT HIJ HEM DOOR DE BEK VAN DE DRAAK NAAR BUITEN!

HOE KAN DAT NOU?! DIE NAMAAKDRAAK BEGINT VUUR EN ROOK TE SPUWEN!...

WOESJ!

ALS DE ROOK OPTREKT...

BATMAN EN ROBIN!

VLUG...BEL ARTS...BRENG INJECTIE TEGEN HYPNOSEPOEDER!...

ONDERTUSSEN ZIT KONING MIDAS TEMIDDEN VAN PUUR GOUD OP EEN TENTOONSTELLING.

WEE MIJ! ALLES WAT IK AANRAAK VERANDERT IN GOUD! ZELFS MIJN ETEN!

PLOTSELING...

PAS OP! HIER KOMT DE SNELLE BLIKSEMSCHICHT VAN ZEUS!!

DIE MAN PROBEERT DE BOEL 'N BEETJE ECHT TE MAKEN!

DE BLIKSEMSCHICHT VERSPLINTERT HET GLAS...

VLUG!... GRIJP DAT GOUD! VOORDAT DE MENSEN VAN HUN VERBAZING BEKOMEN ZIJN, ZIJN WIJ ER AL VANDOOR!

KRETS!

BATMAN EN ROBIN ARRIVEREN NET IETS TE LAAT...

TE LAAT! ZE SMEREN 'M IN DE ZONNEWAGEN! HADDEN WE ONZE BATJET MAAR HIER!

WE HEBBEN IETS VEEL BETERS...IETS ANDERS MET **VLEUGELS!**

DAN BEGINT ER EEN SENSATIONELE ACHTERVOLGING DOOR DE LUCHT...

BATMAN EN ROBIN...OP HET VLIEGGENDE PAARD PEGASUS!

KALM AAN! IK HEB NOG ALTIJD MIJN BLIKSEMSCHICHT... ALS DIE HEN TREFT...ZIJN WE ZE VOOR ALTIJD KWIJT!

MAAR BATMAN SLINGERT ZIJN BATARANG NAAR DE BLIKSEMSCHICHT DIE KNETTEREND UITEEN SPAT!
HET WERD TIJD DAT DIE BENDE IN DE GATEN KREEG DAT WIJ OOK EEN PAAR FOEFJES KENNEN!
PEGASUS VLIEGT OVER DE ZONNEWAGEN EN...
SORRY DAT IK ZO UIT DE LUCHT KOM VALLEN...
JE BENT NIET ZO STERK ALS IK DACHT, HERCULES!
OEPF!
EN DAT GELDT OOK VOOR DE GROTE ZEUS!
LATER...
HEEFT U EEN GESCHIKT PLAATSJE VOOR DEZE DRIE FIGUREN, COMMISSARIS?
IK DENK DAT DE KERKER VAN DE SHERIFF VAN NOTTINGHAM WEL EEN GESCHIKT PLAATSJE VOOR ZE IS!
EN DAN WORDT ER EEN GROOTS BANKET AANGERICHT VOOR DE HELDEN VAN DE STAD DER LEGENDEN...
LATEN WE NU PROOSTEN OP TWEE HELDEN DIE GROTER ZIJN, DAN ALLE HELDEN UIT DE LEGENDEN! HEF HET GLAS OP BATMAN EN ROBIN!
EINDE

BATMAN MET ROBIN

BATMAN EN ROBIN HEBBEN AL HEEL WAT EIGENAARDIGE WEZENS MOETEN BESTRIJDEN, MAAR ALS EEN GRIL VAN DE NATUUR HEN IN EEN ANDERE DIMENSIE VERPLAATST, WORDEN ZE ZELF VOOR SCHURKEN AANGEZIEN. HOE ZE ZICH DAAR UIT WETEN TE REDDEN WORDT VERHAALD IN...

DE BATMENSEN

MET DE BATARANG AAN ONZE ZIJDEN KOORDEN KUNNEN WE ZE NEERHALEN!

MAAR HOE LANG KUNNEN WE DAT DOEN? ER KOMEN ER STEEDS MEER BIJ!

TERWIJL ER EEN HEFTIGE ORKAAN WOEDT, VLIEGT DE BATJET KAMPEND MET DE STORM OVER DE STAD...

HET WEERINSTITUUT VAN DE LUCHTMACHT HEEFT GEMELD DAT ER GEEN ENKEL VLIEGTUIG DOOR DE ORKAAN KAN VLIEGEN! MAAR MISSCHIEN KUNNEN WIJ DOOR HET OOG VAN DE ORKAAN GAAN MET ONZE BAT-JET!

TERWIJL HET TOESTEL SIDDERT ONDER HET GEWELD VAN DE ORKAANKRACHTEN, STELT BATMAN DE RESERVEMOTOR IN WERKING, MAAR PLOTSELING..

BATMAN! ZIE JE DAT? ALLE KLEUREN WORDEN OPGESLOKT!

GEEN WONDER! WE HEBBEN DE GELUIDSBARRIÈRE DOORBROKEN MET EEN SNELHEID DIE DRIE KEER ZO GROOT IS ALS OOIT VOOR MOGELIJK WAS GEHOUDEN!

EVEN LATER ALS HET VERSCHIJNSEL VERDWIJNT...

HET LIJKT WEL OF 'T HIER NIET STORMT!

EN...WE ZIJN **GELAND!** MAAR WAAR?!

ALS DE TWEE VERBIJSTERDE MISDAADBESTRIJDERS ZIJN UITGESTAPT...

HET LIJKT WEL OF WE OP EEN ANDERE PLANEET ZIJN, MAAR... DAT IS ONMOGELIJK!

NIET HELEMAAL! HET EFFECT DAT VEROORZAAKT WORDT DOOR HET VERHOGEN VAN DE SNELHEID TIJDENS HET DOORBREKEN VAN DE GELUIDSBARRIÈRE, IS ONBEKEND! MISSCHIEN ZIJN WE WEL IN EEN ANDERE DIMENSIE TERECHT GEKOMEN!

PLOTSELING...

PAS OP! WE WORDEN AANGEVALLEN!

LATEN ZE OPHOUDEN VOORDAT WE GERAAKT ZIJN!

ALS BATMAN EN ROBIN DE BATBOLLEN IN EEN GROEPJE BOMEN SLINGEREN, GEBEURT ER IETS VREEMDS.

VLUG...GRIJP ZE...WE ZULLEN ZO DE ANDEREN DWINGEN HET SCHIETEN TE STAKEN! DAARNA KUNNEN WE ZE VERTELLEN DAT WE GEEN KWAAD WILLEN!

MAAR DAN...

OH...DRIEWERF BROMTOL!! ZE HEBBEN IETS TEGEN ONS!

HET LIJKT WEL ALSOF ZE ONS VERWACHTTEN! ZE ZIJN ZO GOED VOORBEREID!

ALS STEEDS MEER BOOGSCHUTTERS NADEREN, WORDT BATMANS VERMOEDEN BEVESTIGD...

IK VOND HET BESPOTTELIJK DAT ARKO ME WAARSCHUWDE TEGEN EEN INVAL VAN DE **BATMENSEN!** NU ZIE IK IN DAT HIJ GELIJK HAD!

EEN INVAL? BATMENSEN? MAAR... MAAR...

GRIJP ZE...EN VOER DE VOGEL-MACHINE OOK MEE, ZODAT DE KONINGIN HEM KAN ZIEN!

LATEN WE MAAR GEHOORZAMEN, ROBIN! WE KRIJGEN NOG WEL DE KANS OM OPHELDERING TE GEVEN!

EEN UUR LATER...

WAT HAMER! DIE STADSMUREN LIJKEN ZO UIT EEN MUSEUM TE KOMEN!

TOCH ZIEN ZE ER ANDERS UIT... VAN EEN ANDERE DIMENSIE!!

EVEN LATER IN 'T PALEIS...

ZO...DUS DE MENSEN DIE MIJ WIJS PROBEERDEN TE MAKEN DAT MINISTER ARKO EEN VERRADER WAS, HADDEN ONGELIJK! ALS DE INVAL HAD PLAATSGEVONDEN VOORDAT WE ONS EROP HADDEN VOORBEREID, DAN... ENFIN...BRENG DE GEVANGENEN BINNEN!

GEVANGENEN? DOOR WELK TOEVAL WORDEN MIJN VALSE BERICHTEN BEWAARHEID?

MAAR MAJESTEIT! WIJ WETEN NIETS VAN DE AANVAL WAAROP UW BOOGSCHUTTERS WAREN VOORBEREID!

DE BATMENSEN ZIJN ERG SLECHT EN ZE STAAN BEKEND OM HUN GROTE LEUGENS! SMIJT ZE IN DE KERKERS!

OPEENS...

NOG EEN AANVAL VAN DE BATMENSEN! DIE TWEE MOESTEN ALLEEN MAAR DE AANDACHT AF LEIDEN!

KIJK UIT!

IK-WAS BIJNA D-DOOD! MAAR U HEEFT ME GERED!!

LATER LEGGEN WE ALLES WEL UIT! NU WORDEN WE AANGEVALLEN!

DE BATMENSEN! MENSEN MET VLEUGELS...IK BEGRIJP DAT U ZE MET ONS VERWARDE!
IK BEN VERLOREN! ZE WILLEN ME GEVANGEN NEMEN!
PLOTSELING SUIST DE BATARANG, WAARAAN EEN ZIJDEN KOORD VAST ZIT, DOOR DE LUCHT...
DIT HOUDT ZE WEL EVEN ZOET, MAAR NIET LANG...!
UW VOGEL-MACHINE...KAN HIJ NAAR DE VEILIGHEID VLIEGEN?
DE BATJET IS ER NIET OP GEBOUWD OM BINNENSHUIS TE VLIEGEN, MAAR MISSCHIEN KAN HIJ ONS TOCH NOG VAN DIENST ZIJN...KOM!
MAAR ALS HIJ BIJ HET TOESTEL KOMT, BEGINNEN DE MOTOREN TE WERKEN...
ROBIN KREEG DEZELFDE INVAL ALS IK! ER ONTSTAAT EEN STERKE LUCHTSTROMING! LET OP WAT ER MET DE VIJAND GEBEURT...
DE BATMENSEN DWARRELEN DOOR HET VERTREK ALS VALLENDE BLADEREN! DAT KOMT DOOR DE STERKE WIND UIT DE MACHINE...
JA, ZO KUNNEN ZE NIET VLIEGEN EN VORMEN ZE EEN GEMAKKELIJKE PROOI VOOR UW SOLDATEN!

ALS HET HELDHAFTIGE DUO GEGETEN HEEFT...

ALS BATMAN EN ROBIN **TOEVALLIG** IN ONZE HINDERLAAG ZIJN GEVALLEN, DAN KAN ARKO'S WAARSCHUWING VOOR EEN AANVAL MISSCHIEN EEN POGING ZIJN GEWEEST OM ONS AF TE LEIDEN VAN DE ECHTE AANVAL OP 'T PALEIS!

HIJ DIE MIJ BESCHULDIGT, IS DE VERRADER! NIET IK!!

EN MIJN ZWAARD ZAL BEWIJZEN WIE DE WAARHEID SPREEKT!

STOP! ER MAG GEEN VERDEELDHEID HEERSEN ONDER U TERWIJL DE VIJAND NOG OP DE LOER LIGT!

MORGENOCHTEND MAKEN WE ALLEMAAL EEN TOCHT MET DE BATJET NAAR 'T KAMP VAN DE BATMENSEN! MISSCHIEN KUNNEN WE OVER VREDE ONDERHANDELEN!

DAT IS EEN UITSTEKEND IDEE! HET SPIJT ME DAT IK U NIET KAN BEGELEIDEN. STAATSZAKEN VRAGEN MIJN AANWEZIGHEID ELDERS!

DE VOLGENDE MORGEN...

ZIE JE DAT, BATMAN? WIJ KUNNEN NIET OVER DE ZWARTE KLOOF DIE HET GEBIED VAN DE BATMENSEN OMGEEFT! MAAR ZIJ KUNNEN ER GEWOON OVERHEEN VLIEGEN OM ONS AAN TE VALLEN!

EN ER IS ZEKER GEEN MANIER OM EEN BRUG OVER DE KLOOF TE LEGGEN, ZODAT UW BOOGSCHUTTERS ER OVERHEEN KUNNEN, NIET?

NEE-KIJK EENS... EEN DONKERE WOLK BOVEN ONS...

ALS DE WOLK VLAK BOVEN HET TOESTEL IS...

HET WAS EEN VALSTRIK! DE BATMENSEN **WISTEN** DAT WE ZOUDEN KOMEN EN NU PROBEREN ZE ONS TOT LANDEN TE **DWINGEN!**

OPGEPAST ALLEMAAL! WE GAAN EEN DUIK NEMEN OM DAT VUUR TE BLUSSEN...

MAAR DAARVOOR VLIEGEN WE NIET HOOG GENOEG! WE SLAAN TE PLETTER!
BEHALVE ALS IK LOODRECHT IN DE KLOOF DUIK! DAT SCHEELT WEL 2000 VOET!
HET TOESTEL RAAST OMLAAG, MAAR NET VOORDAT HET DE BODEM RAAKT, TREKT BATMAN DE BATPLANE WEER OP!
GELUKT, BATMAN! DOOR DIE DUIK IS HET NET VAN ONS AFGEVALLEN! HET VUUR IS GEDOOFD!
OP WEG NAAR HET PALEIS....
DIE BATMENSEN ZOUDEN ZELF NIET OP HET IDEE ZIJN GEKOMEN DAT WE MET DE BATJET OVER ZOUDEN VLIEGEN,,.. IEMAND MOET ZE GEWAARSCHUWD HEBBEN!
ARKO IS NIET MEEGEGAAN...WAAROM?!
HIJ DENKT VAST DAT Z'N PLAN GELUKT IS!
ALS JE NIET ZO VLUG GEREAGEERD HAD, DAN HAD HIJ GELIJK GEKREGEN, BATMAN!
ALS DE BATJET VOOR HET PALEIS IS GELAND...
JULLIE ZIJN AAN DE AANVAL VAN DE BATMENSEN ONTSNAPT... OM MIJN GEVANGENEN TE WORDEN! GEEF JE OVER, OF M'N BLIJDE ZAL JULLIE VERMORZELEN!
DIE VERRADER HEEFT TIJDENS MIJN AFWEZIGHEID DE MACHT IN HANDEN GENOMEN!
ZELF ZOU IK LIEVER STERVEN DAN ME OVER TE GEVEN! MAAR OOK UW LEVEN STAAT OP HET SPEL!
IK WEET PRECIES WAAR ARKO ZICH ACHTER DIE MUUR BEVINDT! IK KAN HET AAN Z'N STEM HOREN. IK ZAL 'M...

EVEN LATER WERPT DE BATBLIJDE BATMAN OVER DE MUUR...
IK HOOP DAT IK HEM TE PAKKEN KAN KRIJGEN VOORDAT HIJ Z'N BLIJDE GAAT GEBRUIKEN ....

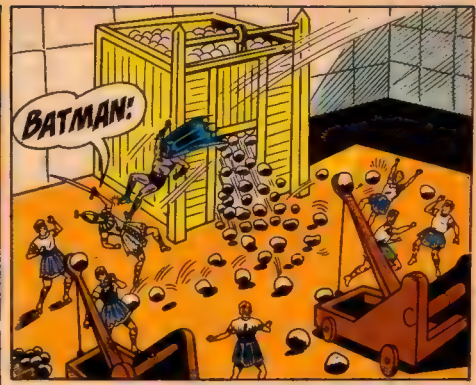
BATMAN!

DEZE KANT OP! DIT IS DE ENIGE MANIER OM TE ONTSNAPPEN!
NU NIET MEER!...

ALS DE VIJAND ONDERWORPEN IS....
ONZE NEDERLAAG ZAL JULLIE NIET REDDEN! DE BATMENSEN HEBBEN EEN GROOTSCHEEPSE AANVAL GEORGANISEERD!

ALS DE VERRADERS ZIJN WEGGEVOERD, BEKIJKEN BATMAN EN ROBIN DE SCHADE AAN HET VLIEGTUIG...
DE AANVAL BLIJFT UIT, IK DENK DAT DIT EEN VERKLARING IS! KIJK EENS NAAR DIE ZWARTE ROMMEL...

DAT IS... KOOL!!
PRECIES! BEGRIJP JE NU WAAROM DIE KLOOF ZO ZWART WAS! DE BATMENSEN KUNNEN NIET OVER DE KLOOF VLIEGEN OMDAT ER NU EEN DIKKE SLUIER KOLENDAMP BOVEN HANGT!...

DAAROM BLIJFT DE AANVAL UIT!

KOM MEE! WE GAAN TERUG NAAR DE ZWARTE KLOOF! MISSCHIEN KUNNEN WE VOOR ALTIJD EEN EIND MAKEN AAN DIE AANVALLEN!

SPOEDIG DAAROP ZIJN DE TWEE MISDAADBESTRIJDERS OOGGETUIGE VAN EEN BIZAR SCHOUWSPEL...

DE BATMENSEN WORDEN TELKENS TERUGGEBLAZEN ALS ZE PROBEREN OVER DE KLOOF TE VLIEGEN!

DAT BRANDENDE NET DAT WE IN DE KLOOF HEBBEN GEWORPEN, HEEFT DE LAAG KOLEN IN BRAND GESTOKEN! DE HETE LUCHT DIE OPSTIJGT, HEEFT ZO'N KRACHT, DAT ZE ER NIET TEGENOP KUNNEN!

DEZE KOOLSOORT BLIJFT LANG NASMEULEN...MAAR DE HELE KLOOF STAAT NOG NIET IN BRAND! ALS WE DAT NU MET ONZE BATPLANE DOEN, ZIJN DE BATMENSEN VOOR JAREN AFGESNEDEN VAN DE BUITENWERELD!

PLOTSELING ONTSTAAT ER EEN ENORME EXPLOSIE...

BATMAN! WE SPRINGEN UIT ELKAAR!

WIJ NIET! EEN WOLK KOOLSTOF IS ONTPLOFT... DAARDOOR WORDEN WE ALLEEN MAAR WEGGESLINGERD! WE BEREIKEN PLOTSELING EEN ONTZETTENDE VERHOGING VAN ONZE SNELHEID EN....

ENIGE DAGEN LATER BESPREKEN BOB WAYNE EN ZIJN PLEEGZOON HUN LAATSTE AVONTUUR...

IK VIND HET ZO'N NAAR IDEE DAT DE KONINGIN DENKT DAT WE OMGEKOMEN ZIJN TIJDENS DE EXPLOSIE! ZE BEGRIJPT NATUURLIJK NIET DAT DE PLOTSELINGE SNELHEIDSVERMEERDERING ONZE TERUGKEER NAAR DE OUDE DIMENSIE VEROORZAAKTE.

MISSCHIEN IS 'T WEL BETER DAT ZE DENKT DAT WE DOOD ZIJN, DICK...

WAAROM?

IK WAS IN HAAR OGEN EEN GROTE HELD! MISSCHIEN ZOU ZE NIET MET HAAR OFFICIER WILLEN TROUWEN ALS ZE DENKT DAT IK NOG TERUG KAN KOMEN! MAAR JIJ BENT NOG TE JONG OM DAT TE BEGRIJPEN!

BATMAN
MET
ROBIN
BOB KANE
PIJLSNEL RAAST BATMAN DOOR DE LUCHT, SNELLER DAN EEN STOOM-JET! ZIJN GESPIERDE GESTALTE ZOEFT FLITSEND OVER EEN TORENFLAT. STRAALKOGELS KETSEN AF OP ZIJN STAALHARDE BORSTKAS. EEN NIEUWE SENSATIE! HIER IS...
BATMAN
DE SUPERMAN VAN
PLANEET X

IN HET HOLST VAN DE NACHT STAAT BOB WAYNE OP EN HULT ZICH IN HET WERELDBEROEMDE BATMAN-PAK! HIJ KIJKT NAAR Z'N PLEEGZOON ROBIN EN VRAAGT ZICH AF...

WAAROM NEEM IK ROBIN NIET MEE? WE GAAN TOCH ALTIJD **SAMEN** OP PAD...?!

EVEN LATER IN DE SNELLE BATJET...

WAAR GA IK HEEN?! EN WAAROM?! ALLES IS ZO VREEMD... IK...

ER IS IETS MIS! WAT GEBEURT ER MET ME? MIJN HOOFD TOLT! DUIVEKATERS!

EVEN PLOTSELING ALS HET OPKWAM, VERDWIJNT HET VREEMDE GEVOEL WEER...

WAAR BEN IK? IK BEN NIET MEER IN DE BATJET!

WELKOM OP DE ZUR-EN-ARH-PLANEET! IK BEN UW TAAL MEESTER, DUS WE KUNNEN CONVERSEREN!

VERBIJSTERD STAART BATMAN NAAR EEN WONDERLIJK FIGUUR...IETS DAT GRIEZELIG VEEL OP BATMAN **ZELF** LIJKT!

DE ZUR-EN-ARH-PLANEET?

JA, ONZE PLANEET BEHOORT TOT EEN ZONNESTELSEL DAT ZO VER VAN HET UWE VERWIJDERD IS, DAT DE AARDBEWONERS HET WAARSCHIJNLIJK NIET KENNEN!

IK HEB U HIER LATEN KOMEN DOOR MIDDEL VAN MIJN BUITENATMOSFERISCHE HYPNOSE! MIJN WERELD HEEFT U NODIG!!

DAT KOSTUUM...U ZIET ER UIT ALS DE BATMAN VAN DE TOEKOMST!!!

NATUURLIJK. ..IK BEN DE BATMAN VAN ZUR-EN-ARH! DOOR MIJN SUPER-TELESCOOP HEB IK AL UW VERRICHTINGEN GADEGESLAGEN! U INSPIREERDE ME ZO, DAT IK BESLOOT HIER HETZELFDE TE DOEN!

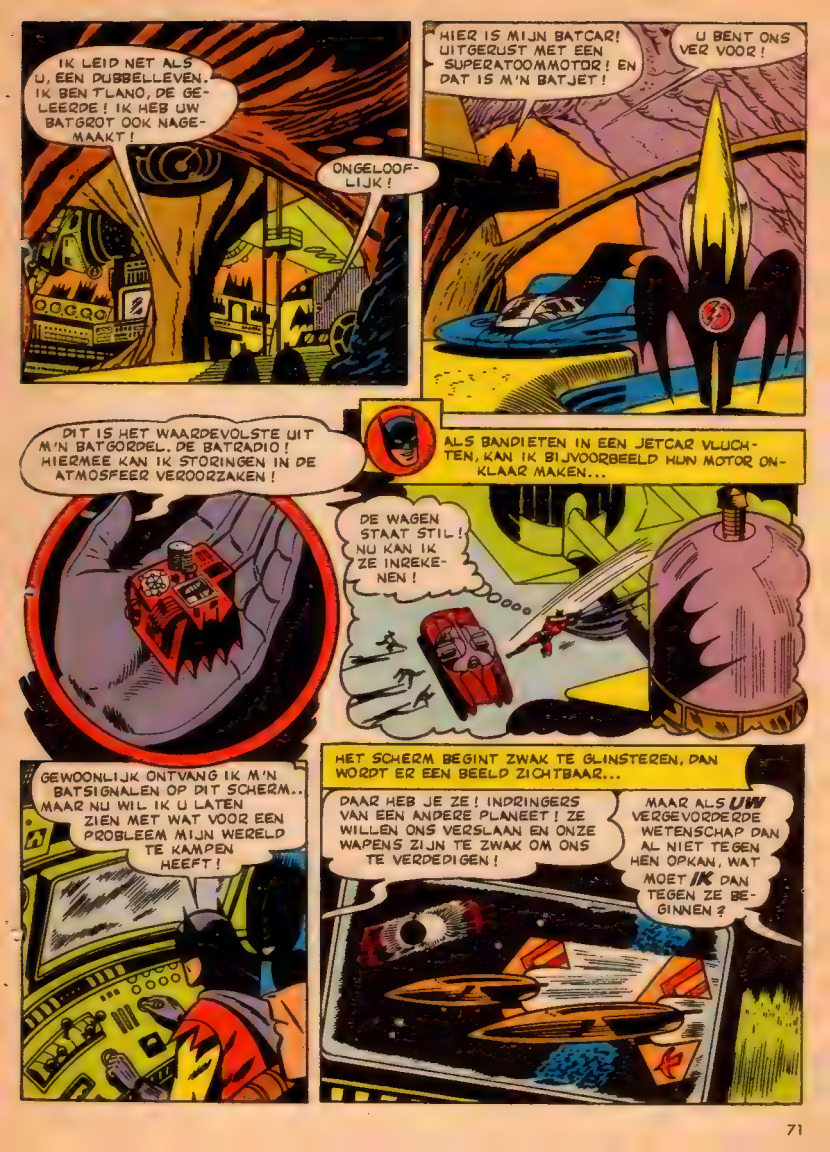
IK LEID NET ALS U, EEN DUBBELLEVEN. IK BEN TLANO, DE GELEERDE! IK HEB UW BATGROT OOK NAGEMAAKT!
ONGELOOFLIJK!
HIER IS MIJN BATCAR! UITGERUST MET EEN SUPERATOOMMOTOR! EN DAT IS M'N BATJET!
U BENT ONS VER VOOR!
DIT IS HET WAARDEVOLSTE UIT M'N BATGORDEL. DE BATRADIO! HIERMEE KAN IK STORINGEN IN DE ATMOSFEER VEROORZAKEN!
ALS BANDIETEN IN EEN JETCAR VLUCHTEN, KAN IK BIJVOORBEELD HUN MOTOR ONKLAAR MAKEN...
DE WAGEN STAAT STIL! NU KAN IK ZE INREKENEN!
GEWOONLIJK ONTVANG IK M'N BATSIGNALEN OP DIT SCHERM.. MAAR NU WIL IK U LATEN ZIEN MET WAT VOOR EEN PROBLEEM MIJN WERELD TE KAMPEN HEEFT!
HET SCHERM BEGINT ZWAK TE GLINSTEREN, DAN WORDT ER EEN BEELD ZICHTBAAR...
DAAR HEB JE ZE! INDRINGERS VAN EEN ANDERE PLANEET! ZE WILLEN ONS VERSLAAN EN ONZE WAPENS ZIJN TE ZWAK OM ONS TE VERDEDIGEN!
MAAR ALS UW VERGEVORDERDE WETENSCHAP DAN AL NIET TEGEN HEN OPKAN, WAT MOET IK DAN TEGEN ZE BEGINNEN?

DAAR ZULT U NOG VERSTELD VAN STAAN! ALS IK DIT STRALEN-PISTOOL OP U AFVUUR...
ALLE KONINJNENVELLEN!
BZZZZ

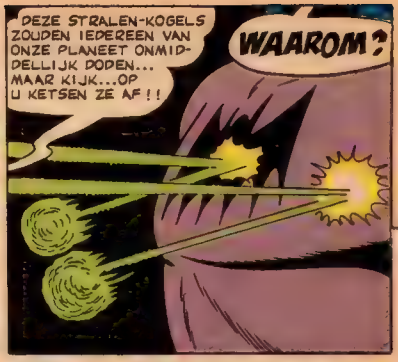
DEZE STRALEN-KOGELS ZOUDEN IEDEREEN VAN ONZE PLANEET ONMIDDELLIJK DODEN... MAAR KIJK...OP U KETSEN ZE AF!!
WAAROM?

OMDAT DE ELEMENTEN VAN UW WERELD EEN SOORT SUPERMENS VAN U HEBBEN GEMAAKT! PAK 'NS AAN. DEZE STAAF IS VAN 'T HARDSTE METAAL DAT OP ZUR-EN-ARH VOORKOMT...

IK KAN HEM IN ALLERLEI VORMEN BUIGEN...
ER IS GEEN ENKEL WEZEN OP ONZE PLANEET DAT U DIT NADOET! KOM MEE NAAR BUITEN! IK ZAL U NOG EENS IETS LATEN ZIEN!

OP VERZOEK MAAKT BATMAN EEN SPRONG EN...
HOE BESTAAT 'T!!! IK VLIEG!
JA, ONZE ZWAARTEKRACHT IS HEEL ZWAK VERGELEKEN BIJ DE SPIERKRACHT VAN EEN AARDWEZEN!

OP DEZE PLANEET BEN IK NET ZO ALS SUPERMAN OP DE ONZE! IK ZAL U HELPEN!
PRACHTIG! LATEN WE DAN SAMEN DE STRIJD TEGEN ONZE VIJAND AANBINDEN... LUISTER! DE OVERVAL IS AL BEGONNEN!
KWOEM
KRAAAM

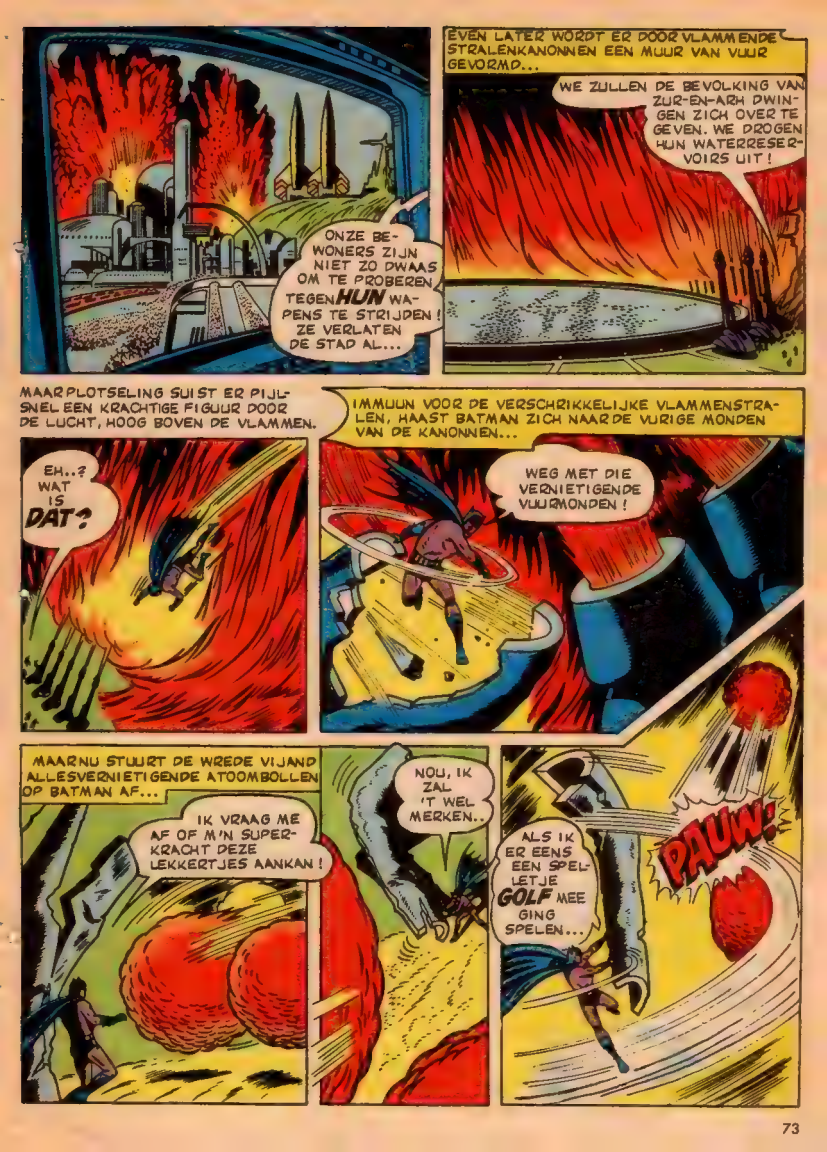
ONZE BEWONERS ZIJN NIET ZO DWAAS OM TE PROBEREN TEGEN HUN WAPENS TE STRIJDEN! ZE VERLATEN DE STAD AL...
EVEN LATER WORDT ER DOOR VLAMMENDE STRALENKANONNEN EEN MUUR VAN VUUR GEVORMD...
WE ZULLEN DE BEVOLKING VAN ZUR-EN-ARH DWINGEN ZICH OVER TE GEVEN. WE DROGEN HUN WATERRESERVOIRS UIT!
MAAR PLOTSELING SUIST ER PIJLSNEL EEN KRACHTIGE FIGUUR DOOR DE LUCHT, HOOG BOVEN DE VLAMMEN.
EH..? WAT IS DAT?
IMMUUN VOOR DE VERSCHRIKKELIJKE VLAMMENSTRALEN, HAAST BATMAN ZICH NAAR DE VURIGE MONDEN VAN DE KANONNEN...
WEG MET DIE VERNIETIGENDE VUURMONDEN!
MAAR NU STUURT DE WREDE VIJAND ALLESVERNIETIGENDE ATOOMBOLLEN OP BATMAN AF...
IK VRAAG ME AF OF M'N SUPERKRACHT DEZE LEKKERTJES AANKAN!
NOU, IK ZAL 'T WEL MERKEN..
ALS IK ER EENS EEN SPELLETJE GOLF MEE GING SPELEN...
PAUW!

IK WIST NIET DAT ER ZULKE STERKE WEZENS OP DEZE PLANEET LEEFDEN ! !

NU KOMEN ZE OP ME AF... PRECIES WAT IK WILDE !
BZZZT
BZZZT!
BZZZT!

MAAR ALS DE SUPERBATMAN DICHTERBIJ KOMT...
WAT-WAT GEBEURT ER MET ZE ?
BZZZT!
BZZZT!

ZE ZIJN ONZICHTBAAR GEWORDEN ! IK SLA IN DE RUIMTE ! MISSCHIEN KAN TLANO ME HELPEN !
BZZZT
BZZZT!

KORT DAAROP IN DE BATGROT !
IK KON GERUIME TIJD AL JE BEWEGINGEN GADESLAAN ! MAAR TOEN WERD HET BEELD PLOTSELING VAAG EN VERDWEEN...
ZE HEBBEN EEN MACHT WAAROP WE NIET HEBBEN GEREKEND.. ZE KUNNEN ZICH ONZICHTBAAR MAKEN !

HEB JE ENIG IDEE WAT WE DAARTEGEN KUNNEN UITRICHTEN ?
OP 'T OGENBLIK NIET ! MAAR WACHT EENS... IK ZIE WEER IETS ! ZE WORDEN WEER ZICHTBAAR !

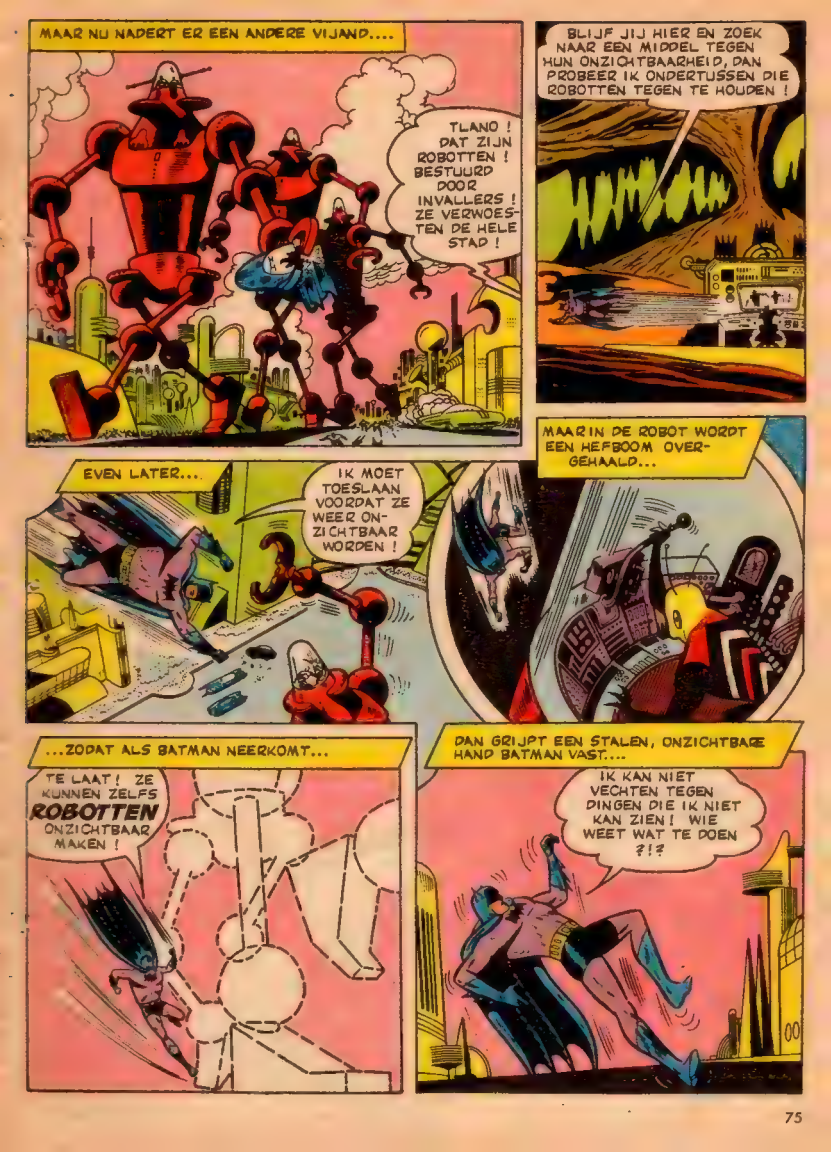
MAAR NU NADERT ER EEN ANDERE VIJAND....
TLANO ! DAT ZIJN ROBOTTEN ! BESTUURD DOOR INVALLERS ! ZE VERWOESTEN DE HELE STAD !
BLIJF JIJ HIER EN ZOEK NAAR EEN MIDDEL TEGEN HUN ONZICHTBAARHEID, DAN PROBEER IK ONDERTUSSEN DIE ROBOTTEN TEGEN TE HOUDEN !
EVEN LATER...
IK MOET TOESLAAN VOORDAT ZE WEER ONZICHTBAAR WORDEN !
MAAR IN DE ROBOT WORDT EEN HEFBOOM OVERGEHAALD...
...ZODAT ALS BATMAN NEERKOMT...
TE LAAT ! ZE KUNNEN ZELFS ROBOTTEN ONZICHTBAAR MAKEN !
DAN GRIJPT EEN STALEN, ONZICHTBAARE HAND BATMAN VAST....
IK KAN NIET VECHTEN TEGEN DINGEN DIE IK NIET KAN ZIEN ! WIE WEET WAT TE DOEN ?!?

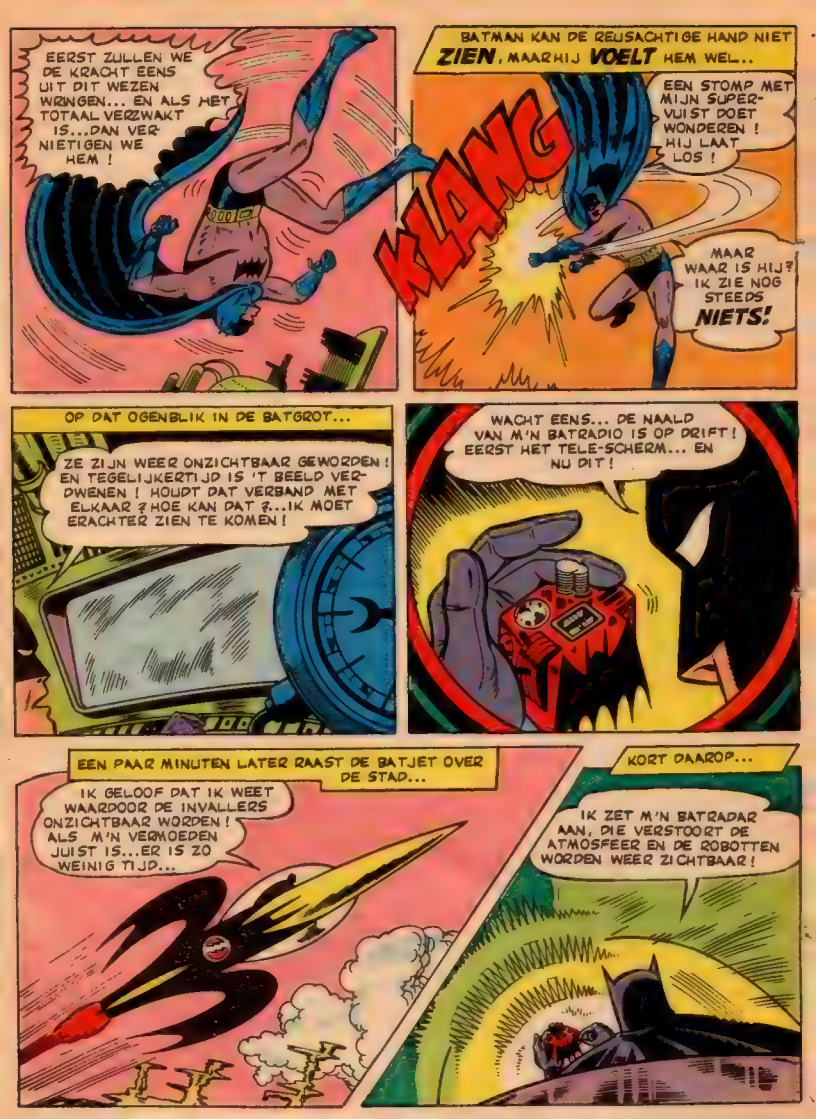
EERST ZULLEN WE DE KRACHT EENS UIT DIT WEZEN WRINGEN... EN ALS HET TOTAAL VERZWAKT IS...DAN VERNIETIGEN WE HEM !
BATMAN KAN DE REUSACHTIGE HAND NIET ZIEN, MAAR HIJ VOELT HEM WEL...
KLANG
EEN STOMP MET MIJN SUPER-VUIST DOET WONDEREN ! HIJ LAAT LOS !
MAAR WAAR IS HIJ? IK ZIE NOG STEEDS NIETS!
OP DAT OGENBLIK IN DE BATGROT...
ZE ZIJN WEER ONZICHTBAAR GEWORDEN ! EN TEGELIJKERTIJD IS 'T BEELD VERDWENEN ! HOUDT DAT VERBAND MET ELKAAR ? HOE KAN DAT ?...IK MOET ERACHTER ZIEN TE KOMEN !
WACHT EENS... DE NAALD VAN M'N BATRADIO IS OP DRIFT ! EERST HET TELE-SCHERM... EN NU DIT !
EEN PAAR MINUTEN LATER RAAST DE BATJET OVER DE STAD...
IK GELOOF DAT IK WEET WAARDOOR DE INVALLERS ONZICHTBAAR WORDEN ! ALS M'N VERMOEDEN JUIST IS...ER IS ZO WEINIG TIJD...
KORT DAAROP...
IK ZET M'N BATRADAR AAN, DIE VERSTOORT DE ATMOSFEER EN DE ROBOTTEN WORDEN WEER ZICHTBAAR !

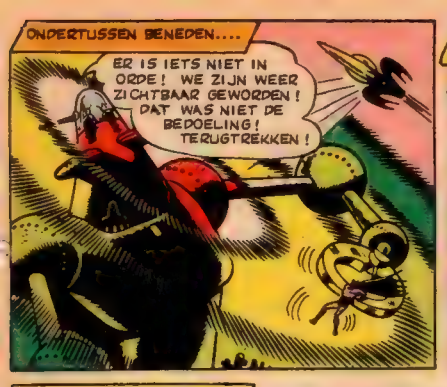
ONDERTUSSEN BENEDEN....
ER IS IETS NIET IN ORDE! WE ZIJN WEER ZICHTBAAR GEWORDEN! DAT WAS NIET DE BEDOELING! TERUGTREKKEN!

DE ROBOTTEN VLUCHTEN ALLE KANTEN OP....
DIE GAMMELE STRALEN-PAAL BRENGT ME OP EEN IDEE, MIS-SCHIEN KAN IK ZE DAARMEE IN EEN KLAP VANGEN!

SUPER-STERKE HANDEN GRISSEN DE PAAL WEG... KRACHTIGE VINGERS REKKEN HET METAAL UIT TOT EEN LANGE STALEN DRAAD EN...
ALS IK EEN SUPER-STAAL-SPINNEWIEL HAD ZOU 'T NOG VLUGGER GAAN!

BATMAN VERHEFT ZICH MIJLEN BOVEN DE PLANEET EN DAN...
IN LASSOWERPEN BEN IK NOOIT SLECHT GE-WEEST! ...

IK HEB ALTIJD NOG EENS COWBOY WILLEN WORDEN...
VLUCHT! NAAR DE RAKET-TEN!

ALS DE NIETIGE, MAAR SUPERKRACHTIGE FIGUUR VAN BATMAN DE METALEN MONSTERS TOT OP EEN FLINKE HOOGTE HEEFT GEBRACHT...
MISSCHIEN HEEFT EEN OF ANDERE HANDELAAR..

...IN OUD ROEST ER NOG WAT AAN!
KLATS!

ALS DE ROBOTTEN UITGESCHAKELD ZIJN...

DAAR GAAN DE VIJANDEN, BATMAN... ZE WETEN NIET HOE GAUW ZE WEG MOETEN KOMEN!

DIE ZUL JE VOORLOPIG NIET MEER ZIEN. ZE HEBBEN VOOR DE REST VAN HUN LEVEN GENOEG VAN BATMAN!

HOE HEB JE HET GEHEIM VAN HUN ONZICHTBAARHEID ONTDEKT?

IK MERKTE DAT HET TELEVISIESCHERM EN M'N BATRADIO ALLETWEE TEGELIJK NIET MEER WERKTEN ALS ZE ONZICHTBAAR WERDEN! DAT BETEKENDE DAT ZE GEBRUIK MAAKTEN VAN STRALINGEN OM ONZICHTBAAR TE WORDEN. DIE STRALINGEN KON IK STOREN MET MIJN BATRADIO...

HUN ONZICHTBAAR MAKENDE STRALEN VERZWAKTEN, WAARDOOR ZE WEER ZICHTBAAR WERDEN! DE REST WEET JE! MAAR MOET JE EIGENLIJK NIET TERUG?

JA, IK MOET WEER GAAN! IK HEB VEEL PLEZIER GEHAD OP JOUW PLANEET!

EVEN LATER IN DE BATGROT..

IK WEET WEL DAT JE GEEN ENKEL GESCHENK VAN DE PLANEETBEWONERS WILT AANNEMEN, BATMAN! MAAR AANVAARD DAN MIJN DANK EN ALS HERINNERING.. DEZE BATRADIO. IK WEET DAT HIJ IN AARDSE ATMOSFEREN NIET WERKT, MAAR JE KUNT HEM IN DE BATGROT BIJ JE TROFEEËN ZETTEN!

HIERDOOR ZAL IK MIJN BELEVENISSEN OP DE ZUR-EN-ARH-PLANEET NOOIT VERGETEN!

TLANO HAALT EEN HENDEL OVER, DE HYPNOSE GAAT WERKEN EN PLOTSELING VLIEGT BATMAN IN Z'N BATJET WEER OVER GOTHAM CITY!

HOE BESTAAT 'T... IK BEN MAAR EEN PAAR SECONDEN WEG GEWEEST, MAAR HET WAREN OP DIE PLANEET ***UREN!***

ALS IK DIE BATRADIO NIET HAD... DAN ZOU IK HEEL GEMAKKELIJK KUNNEN GELOVEN DAT 'T ALLEMAAL MAAR EEN VERHAAL WAS...

BATMAN MET ROBIN

IN DE PREHISTORIE, TOEN REUSACHTIGE MAMMOETEN HET LEVEN VAN DE HOLBEWONERS BEDREIGDEN, GEBEURDE ER IETS VREEMDS, EN EEN OVERBLIJFSEL UIT DIT TIJDPERK ZET BATMAN EN ROBIN VOOR EEN RAADSEL! OM HET MYSTERIE TE ONTHULLEN GAAN ZE TERUG NAAR HET STENEN TIJDPERK, WAAR ZE EEN VOORWERELDLIJKE MISDAADBESTRIJDER ONTMOETEN....

DE OER BATMAN

TIJGERMAN! DE BATMAN UIT DIT TIJDPERK! WE MOETEN HEM REDDEN!!

DE BEROEMDE GELEERDE UIT GOTHAM CITY DOET IN EEN OUDE GROT EEN OVERROMPELENDE ARCHEOLOGISCHE ONTDEKKING...

EEN ROTSTEKENING VAN HOLBEWONERS!... WAT EEN KRANKZINNIGE AFBEELDING! IK HEB EEN VERBAZINGWEKKENDE ONTDEKKING GEDAAN!

SPOEDIG STAAT DE ROTS MET DE VREEMDE AFBEELDING IN HET MUSEUM VAN GOTHAM. DESKUNDIGEN VERBAZEN ZICH....

HET LIJKT ECHT...MAAR TOCH GELOOF IK ER NIET IN!

'T IS HANDIG GEPROBEERD! PROFESSOR SAYRE PROBEERT BEROEMD TE WORDEN DOOR ZELF EEN ROTSTEKENING TE MAKEN! MAAR WIJ TRAPPEN ER NIET IN!

HET PROBLEEM DAT OP DIT OGENBLIK ONTSTOND, WAS DE OORZAAK VAN EEN NIEUW, ONGELOFELIJK AVONTUUR VAN BATMAN EN ROBIN!

WANT BRUCE WAYNE, DIE IN HET GEHEIM BATMAN IS, VERNEEMT DE WOORDEN VAN DE GELEERDEN...

HET DIER DAT OP DEZE AFBEELDING STAAT, IS EEN **TYRANNOSAURUS.** DEZE DIEREN WAREN AL LANG UITGESTORVEN TOEN DE EERSTE HOLBEWONERS LEEFDEN! DIE TEKENING IS BEDROG EN IK EIS DAT PROFESSOR SAYRE NIET LANGER VOOR ONS MUSEUM WERKT!!

MAAR...MAAR... IK HEB DEZE STEEN GEVONDEN! ER MOET EEN VERKLARING ZIJN!

ER IS MAAR EEN VERKLARING: **BEDROG!**

NIEMAND GELOOFT ME! MIJN WETENSCHAPPELIJKE REPUTATIE IS TENIET GEDAAN! NOOIT ZAL IK MIJN ONSCHULD KUNNEN BEWIJZEN!

THUIS BESPREEKT BRUCE WAYNE DE ZAAK MET DICK GRAYSON.

IN DE TIJD VAN DE EERSTE HOLBEWONERS WAREN DE DINOSAURUSSEN AL EEUWEN UITGESTORVEN!

JA...MAAR IK KEN PROFESSOR SAYRE AL JAREN! HIJ IS EEN EERLIJK MENS!

TOCH KAN IK DAT MAAR OP EEN MANIER BEWIJZEN!

WIL JE SOMS DAT PROFESSOR CARTER ONS TERUGZENDT IN DE TIJD?

PRECIES! ALS PROFESSOR SAYRE ONSCHULDIG IS, MOETEN WE 'T BEWIJZEN! EN DE SLEUTEL TOT HET MYSTERIE LIGT IN HET STENEN TIJDPERK!

BRUCE EN DICK BEZOEKEN HUN OUDE VRIEND PROFESSOR CARTER, WIENS WETENSCHAPPELIJK BREIN EEN GEWELDIGE UITVINDING HEEFT GEDAAN...

JULLIE GAAN DOOR DE MUUR DER TIJDEN! TERUG NAAR HET STENEN TIJDPERK!

ENIGE OGENBLIKKEN SCHIJNEN DE TWEE DOOR EEN DIEPE DUISTERNIS TE VALLEN EN DAN...

DIT IS DAN HET STENEN TIJDPERK. BEST! MAAR HOE VINDEN WE DE GROT WAAR PROFESSOR SAYRE DE ROTSTEKENINGEN VOND?

IK KAN ME NOG WEL HERINNEREN WAAR HET WAS! WE TREKKEN VLUG ONZE KOSTUUMS AAN EN GAAN ERGOP AF!

BRUCE EN DICK TREKKEN HUN KLEURIGE KLEDING AAN EN EVEN LATER VERSCHIJNEN ZE ALS....

BATMAN EN ROBIN,
DE MISDAADBESTRIJDERS!

DAPPER BETREDEN DE TWEE MISDAADBESTRIJDERS UIT DE TWINTIGSTE EEUW DE PREHISTORISCHE VALLEI.... PLOTSELING....

VERBIJSTERD STAREN BATMAN EN ROBIN NAAR HUN GEVANGEN ''TIJGER''...

MAAR DE DREUNENDE MAMMOETPOTEN NADEREN MET EEN IJZINGWEKKENDE SNELHEID DE DRIE MANNEN...

KOORTSACHTIG SNEL WERKEN DE MANNEN IN DE WEINIGE MINUTEN DIE NOG RESTEN....

ZO JA,...BUIG ZE DIEP DOOR! DAN HEBBEN WE PRACHTIGE KATAPULTS!

HET VOLGENDE OGENBLIK...

DIT IS..... TOVENARIJ!

GELUKT! NET OP TIJD!

SNAP

LATER BOVEN OP DE ROTSEN...

IK ROG! JULLIE GROTE HELDEN! HEBBEN LEVEN VAN ROG GERED! BORR WILDE ROG DODEN!

WIJ ZIJN BATMAN EN ROBIN. MAAR...WIE IS BORR? EN WAAROM HEB JIJ DIE TIJGERKOP OP JE HOOFD!?

ROG DRAAGT KOP, ZODAT BORR EN MANNEN VAN BORR ROG NIET HERKENNEN. ROG IS TIJGERMAN EN VECHT IN GEHEIM TEGEN SLECHTE ONDERDRUKKERS...

VEROORZAAKTE BORR DIE STORMLOOP VAN DE MAMMOETEN?

JA! OM ROG TE DODEN! JA! ZE VERDRUKKEN EN PLUNDEREN DE DORPEN! DAAROM WERD ROG TIJGERMAN! OM KWADE MANNEN TE BESTRIJDEN!

DAN BEN JE EEN PREHISTORISCHE BATMAN!

JA... EN WE KUNNEN JE HELPEN DOOR JE 'N PAAR TRUCJES TE LEREN!

WIJ KOMEN HIER OOK MET EEN BEDOELING, TIJGERMAN! HEB JE OOIT WEL EENS ZO'N ROTSTEKENING GEZIEN!?

TEKENING NIET! BEEST WEL!

DAT IS ONMOGELIJK

WAAR TIJGERMAN? WIJ WILLEN HEM OOK ZIEN!

BEEST IS IN GROT VAN BORR! BORR GEBRUIKT BEEST OM MENSEN BANG TE MAKEN!

MORGEN GAAN WE NAAR DE GROT VAN BORR OM DAT BEEST EENS TE BEKIJKEN! MAAR HET IS AL LAAT! WE KUNNEN JE NOG WEL EEN PAAR DINGEN LEREN DIE JE GOED ZULT KUNNEN GEBRUIKEN IN DE TOEKOMST!
WE ZULLEN EEN ECHTE PREHISTORISCHE BATMAN VAN 'M MAKEN!
DIE NACHT ONDERRICHT EEN TWINTIGSTE-EEUWSE MISDAADBESTRIJDER EEN COLLEGA IN 'T PREHISTORISCHE MAANLICHT...
DAT KOORD VAN GEVLOCHTEN GRAS MAG DAN STERK ZIJN.. MAAR JE KUNT LATER BETER EEN VEEL STERKER KOORD MAKEN VAN GEVLOCHTEN DIERENHUID!
MAAR ZO KAN ROG VAN BOOM TOT BOOM VLIEGEN ALS EEN VOGEL...
IN DEZE GORDEL VIND JE VUURSTEEN EN STAAL OM VUUR TE MAKEN! KLEURSTOFFEN EN ENKELE EENVOUDIGE MINERALEN, DIE JE ZELF HIER KUNT VINDEN! JE KUNT ER EEN ROOKGORDIJN VAN MAKEN, DAT JE VERBERGT EN JE VIJANDEN VERDRIJFT!
ROG ZAL HET ALTIJD DRAGEN!
ROG VOELT ZICH NU BIJNA TOVENAAR! MAAR DE MANNEN VAN BORR VREZEN NOG STEEDS BEEST VAN BORR! EN MORGEN BORR KOMT OM ZE TE BEROVEN!
MISSCHIEN KUNNEN ROBIN EN IK IETS MAKEN DAT NOG MEER INDRUK OP ZE MAAKT DAN DAT BEEST VAN BORR!
EN IN DE GROT WAAR TIJGERMAN Z'N GEHEIME SCHUILPLAATS HEEFT....
WAT MAKEN JULLIE VAN DIERENHUIDEN EN WILGENTAKKEN?
IETS DAT BORR VERSTELD ZAL DOEN STAAN! WE WACHTEN OP DE ROTSEN BOVEN HET DORP TOT HIJ KOMT!
ALS DE ZON OPKOMT, VERSCHIJNEN DE WREDE HORDEN VAN BORR...
MAAR ALS BORR AL ONS VOEDSEL EN ONZE WAPENS MEENEEMT, ZULLEN WIJ VAN HONGER OMKOMEN!
ZWIJG! ALS JULLIE WEERSTAND BIEDEN, ZAL BORR ZIJN MONSTER LOSLATEN!

DRIE STRIJDERS VOOR HET RECHT STAAN GEREED OM TOE TE SLAAN...

WILLEN JULLIE NAAR BENEDEN **VLIEGEN?**

WE ZWEVEN NAAR BENEDEN EN MAKEN HET MONSTER VAN BORR ONSCHADELIJK! VOLG ONS MET HET KOORD!

PLOTSELING...

WE ZULLEN ZE OVERVALLEN VOORDAT ZE VAN HUN VERBAZING BEKOMEN ZIJN! TIJGERMAN VOLGT ONS, SNEL!...

BORR...

KIJK!! MENSEN IN DE LUCHT! ZE VLIEGEN ALS VOGELS!

MAAR DE MACHTIGE BORR IS SLUW EN STERK....

ALS TIJGERMAN EN VLIEGENDE MAN DICHTERBIJ KOMEN, ZAL BORR STAMHOOFD DODEN!

DAT MAG NIET, HOOFDMAN WARRA IS VADER VAN STAM!

BLIJF HIER ROBIN!

EEN VAN VREEMDE MANNEN MOET MEEGAAN MET BORR EN HEM VLIEGEN LEREN, ANDERS DOODT BORR OUDE WARRA!

IK GA MEE! ER MAG NIETS MET 'T STAMHOOFD GEBEUREN!

NEE, ROBIN! WACHT!

MAAR DE WONDERJONGEN WAS ZO SNEL, DAT BATMAN HEM NIET TEGEN KON HOUDEN!

MAAK JE GEEN ZORGEN! IK HOU 'M WEL EEN POOSJE ZOET!

BORR NEEMT JONGEN MEE NAAR ZIJN HOL! BORR ZAL JONGEN KWAAD DOEN ALS JONGEN HEM NIET *VLIEGEN LEREN!*

WE KUNNEN HEM ZELFS NIET VOLGEN, WANT ANDERS KOMT ROBIN IN GEVAAR!

MAAR WE KUNNEN HEM HEIMELIJK VOLGEN LANGS DE ROTSEN, ZODAT ZE ONS NIET ZIEN!

DAT HELPT ONS NIET! GROT VAN BORR IS ZWAAR BEWAAKT!

EN INDERDAAD ZIEN DE MANNEN..
KIJK...WIJ KUNNEN NIET IN GROT KOMEN ZONDER DAT MANNEN ONS ZIEN!
HMM...DAT VUUR BRENGT ME OP EEN IDEE... NU KUN JE JE NIEUWE GORDEL GEBRUIKEN, TIJGERMAN!
HET VOLGENDE OGENBLIK...
ROG HEEFT ROOKMAKENDE STOF IN VUUR GEGOOID, BATMAN!
DOOR DIE ROOK KUNNEN ZE NIET ZIEN WIE ER BINNENKOMT! BIND DIE DOEK VOOR JE GEZICHT EN VOLG ME LANGS HET KOORD!
VERBORGEN DOOR HET ROOKGORDIJN BETREDEN DE TWEE MANNEN DE GROT....
DUS BORR VERTELDE DE WAARHEID! HIJ BEZIT EEN TYRANNOSAURUS DIE AL SINDS EEUWEN IN HET IJS ZIT VASTGEVROREN!
JA, DAARMEE HOUDT BORR MACHT OVER ONS! MAAR ROOK WORDT DUNNER! WIJ MOETEN ONS VERBERGEN ACHTER STAPEL HOUT!
ZEG BORR HOE HIJ MOET VLIEGEN!
ALS WE NU TOESLAAN, LOOPT ROBIN GEVAAR! ER IS EEN KANS...HELP ME DIE TAKKEN IN BRAND TE STEKEN!
EVEN LATER...
KIJK! HET BRANDHOUT STAAT IN LICHTELAAIE! HET IJS ROND HET BEEST ZAL SMELTEN!
IEMAND HEEFT 'T IN BRAND GESTOKEN! WIJ MOETEN HEM VINDEN!
BATMAN! DRIEWERF NIJPTANG! JE HEBT MIJ BEVRIJD. MAAR BORR ZAL NU ONS ALLEN VANGEN!
NEE! IK VOORZIE REEDS WAT ER GAAT GESCHIEDEN! KIJK EENS ACHTER JE!
HET BEEST LEEFT!

DIT GEBEUREN IS AFGEBEELD OP DE ROTS VAN PROFESSOR SAYRE! MAAR HOE KAN 'T ALLEMAAL!
HET DIER WAS LEVEND INGEVROREN! DOOR DE HITTE VAN 'T VUUR IS 'T IJS ECHTER GESMOLTEN ZODAT HET NA AL DIE EEUWEN VRIJ IS GEKOMEN!
ALS DE AVOND VALT...
DE VERANDERING VAN TEMPERATUUR WAS TE VEEL VOOR HEM! MAAR HIJ HEEFT DE MANNEN VAN BORR VERJAAGD! VOORGOED!
...DAN VERSCHIJNT HET TIJGERTEKEN OP DE VULKAAN! MEN HOUDT EENVOUDIG EEN TIJGERHUID VOOR DE VUURGLOED VAN DE KRATER! ZO KUNNEN DE MENSEN JE HULP INROEPEN!
DE HELE GESCHIEDENIS ZAL OP EEN ROTS AFGEBEELD WORDEN!
EN KIJK, TIJGERMAN... ALS ER WEER MISDADEN BESTREDEN MOETEN WORDEN.
WE KUNNEN ONS NU BETER VERKLEDEN, ROBIN! WE KUNNEN ELK OGENBLIK TERUGGESTUURD WORDEN NAAR DE TWINTIGSTE EEUW!
SPOEDIG ZIJN DICK EN BRUCE TERUG IN DE TWINTIGSTE EEUW. DAAR ONTSLUIEREN ZE EEN GROOT WETENSCHAPPELIJK MYSTERIE!
PROFESSOR SAYRE HEEFT MAAR EÉN ROTSTEKENING GEVONDEN, DE ANDERE VONDEN WIJ ONDER HET INGESTORTE DAK!
ZIET U WEL? DE TYRANNOSAURUS ZIT HIER VASTGEVROREN IN HET IJS! DAARDOOR KON HIJ EEUWEN IN LEVEN BLIJVEN!
DAT BETEKENT DAT UW ONTDEKKING AUTHENTIEK IS, PROFESSOR SAYRE!
MAAR WE HADDEN DE WAARHEID NOOIT AAN 'T LICHT KUNNEN BRENGEN ALS WE VAN DE TIJGERMAN NIET HADDEN GEHOORD DAT DE HELE GESCHIEDENIS ZOU WORDEN AFGEBEELD! ZODAT WE WISTEN DAT ER NOG EEN TEKENING MOEST ZIJN!
GOEIE OUWE TIJGERMAN! WAARSCHIJNLIJK WAS HIJ DE EERSTE MISDAADBESTRIJDER VAN DE WEREELD! IK BEN BLIJ DAT WE HEM HEBBEN GEHOLPEN!
JA, DANKZIJ MENSEN ALS HIJ KON DE MENSHEID DE LANGE WEG NAAR DE BESCHAVING OPGAAN!
EINDE

BATMAN MET ROBIN
PAS OP! ...HET KLEINE KOBOLDACHTIGE WEZENTJE UIT EEN ANDERE DIMENSIE IS TERUG!! JA, HET BATMANNETJE KOMT BATMAN EN ROBIN OPNIEUW LASTIG VALLEN! ER VERSCHIJNT EEN TWEEDE MISDAADBESTRIJDEND DUO TEN TONELE!
HET BATVROUWTJE EN HET BATMANNETJE!!
BOB KANE
'T BATMEISJE HEEFT DIE ONTSNAPTE DWANGARBEIDERS GEARRESTEERD MET BEHULP VAN HET BATMANNETJE! WAT EEN SENSATIONEEL DUO!!
POLITIE
HOOFDBUREAU
HET BATMANNETJE SCHIJNT WERKELIJK VERANDERD TE ZIJN! HIJ IS ER NIET LANGER OP UIT OM LOL TE HEBBEN DOOR KATTEKWAAD UIT TE HALEN!

OP HET EINDSTATION VAN DE SPOORWEGEN IN GOTHAM KOMEN BATMAN EN ROBIN JUIST OP TIJD OM...

HET BATMEISJE!... VAN HET BALKON GEGOOID DOOR DE KERELS DIE ZE ACHTERNA ZAT!

ALLE DOEDELZAKKEN! WE KOMEN NOOIT OP TIJD OM HAAR OP TE VANGEN!

MAAR MIDDEN IN HAAR VAL...

IK...IK WEET NIET!

HEILIGE ROOKSIGNALEN! HOE DOET ZE DAT!?

MAAR HET WORDT NOG VREEMDER! HET BATMEISJE KAATST TERUG EN SPRINGT HAAR AANVALLERS OMVER!

WAUW! DIT IS DE OPWINDENDSTE OPNAME DIE IK OOIT HEB GEMAAKT!

OEF!

LATER, ALS DE BANDIETEN AAN DE POLITIE WORDEN OVERGELEVERD...

DAT WAS EEN GEWELDIGE STUNT, BATMEISJE! HOE DEED JE DAT?!

IK...IK WEET 'T NIET! HET WAS NET OF 'N ONZICHTBARE MACHT ME ERTOE DWONG!

PRECIES! EN **IKKE** WAS DIE ONZICHTBARE MACHT!

POFF!

'T BATMANNETJE!!

TOT UW DIENST!

HEE!? EEN LEVENDE ELF!?

ACH MAN! IK BEN HELEMAAL GEEN ELF! IK KOM UIT EEN ANDERE DIMENSIE, DAAR IS IEDEREEN ZO GROOT ALS IK! IK BEWONDER BATMAN HEEL ERG! EN DAAROM HELP IK HEM, ROBIN EN HET BATMEISJE AF EN TOE, VOOR DE LOL!

"VOOR DE LOL" ZEGT-IE

ZOALS TOEN OP DIE GRAMMOFOON-PLATENEXPOSITIE...

DIE GIGANTISCHE GRAMMOFOON-PLAAT VLIEGT OPEENS MET ZE DOOR DE ZAAL! HOE KAN DAT?

'T BATMANNETJE! HIJ IS VAST ERGENS IN DE BUURT! MET Z'N GEHEIMZINNIGE MACHT PROBEERT HIJ DE STRIJD TE VERLENGEN OM LOL TE HEBBEN!

IK KON DE SITUATIE TOEN NOG MAAR OP ÉÉN MANIER REDDEN. DOOR VANAF EEN DRAAIENDE BANDRECORDER TE SPRINGEN! ...

WAT HEEFT HIJ DIE KERELS WEER VLUG TE PAKKEN! IK BEN BLIJ DAT IK DE JACHT WAT LANGER HEB LATEN DUREN, WANT JONGENS, JONGENS.... WAT HEB IK EEN LOL!

OMDAT NIEMAND OOIT ZOU GELOVEN IN HET BESTAAN VAN EEN WEZEN UIT EEN ANDERE DIMENSIE, HEB IK ALTIJD EEN REDELIJKE VERKLARING GEZOCHT VOOR Z'N TOVERKUNSTEN! MAAR DAT IS NIET MEER NODIG NU HET MANNETJE ZICHZELF BEKEND HEEFT GEMAAKT!

JE VRAAGT JE NATUURLIJK AF WAT VOOR PLANNETJES IK HEB, HE?

ROBIN HELPT BATMAN IN DE STRIJD TEGEN DE MISDAAD EN IK VIND DAT 'T BATMEISJE OOK HULP NODIG HEEFT! DUS HEB IK BESLOTEN HAAR NIEUWE PARTNER TE WORDEN!

W-WAT?

'T BATMEISJE EN 'T BATMANNETJE! ...TJONGE, DA'S NOG EENS NIEUWS!!

MOET JE EENS GOED LUISTEREN!! ... IK **WIL** JOUW HULP HELEMAAL NIET! JIJ BENT ER ENKEL MAAR OP UIT OM **LOL** TE MAKEN!

NEE...NEE...ECHT NIET! IK ZAL HEEL BRAAF ZIJN! TOE NOU... **BATMEISJE?**

NOU...VOORUIT DAN MAAR! MAAR ZOGAUW JE VERVELEND WORDT...!!

DAAR KRIJG JE SPIJT VAN, BATMEISJE!..

KORT DAAROP STAAN DE KRANTEN ER OVER VOL...

GOTHAM NIEUWS
BATMEISJE WERKT SAMEN MET WEZEN UIT ANDERE DIMENSIE

GOTHAM
BATMANNETJE GEBRUIKT VREEMDE KRACHTEN TEGEN MISDAAD

GOTHAMSE POST
BATMEISJE STRIJDT VOORTAAN MET KABOUTER-PARTNER

DE VOLGENDE AVOND PATROUILLEREN BATMAN EN ROBIN DOOR GOTHAM CITY.

OPROEP VOOR ALLE WAGENS! DE KLUIS VAN DE FOTOTOESTELLENFABRIEK IS GEPLUNDERD!

DIE FABRIEK IS VLAKBIJ! IK HOOP DAT HET BATMEISJE DAT BERICHT MAAR NIET GEHOORD HEEFT! ALS ZE ER MET 'T BATMANNETJE HEEN GAAT, KAN DAT STUK MISBAKSEL WEL WEER ZIN KRIJGEN OM LOL TE MAKEN!

MAAR TOT GROTE OPLUCHTING VAN BATMAN EN ROBIN ZIJN ZE NIET OP DE PLAATS VAN HET MISDRIJF...

WAT EEN GELUK DAT WE DIT ZAAKJE ZONDER MOEILIJKHEDEN KUNNEN OPKNAPPEN!

JA...MAAR IK VRAAG ME AF WAT HET BATMEISJE AAN 'T DOEN IS!

PANG!

HET ANTWOORD VINDEN WE IN DE NABIJGELEGEN BERGEN, WAAR 'T BATMEISJE TWEE ONTSNAPTE BOEVEN ACHTERNA ZIT...

OH...ZE GAAN ER VANDOOR IN DAT KABELBAANTJE! NU KAN IK ZE NIET PAKKEN!

IK WEET WEL EEN MANIERTJE!

BEN JIJ HIER OOK, BATMANNETJE!?

NATUURLIJK! IK BEN TOCH JE PARTNER!? HUP, WEG MET DIE BANDEN! EN ER ACHTERAAN!

POEF!

EN DAN BEGINT DE MOTORFIETS, POEF, ONTDAAN VAN DE BANDEN EEN ONGELOOFLIJKE RIT...

MAAK JE GEEN ZORGEN, PARTNER! IK BEWAAR 'T EVENWICHT WEL!

FANTASTISCH! NU HEBBEN WE DIE BOEVEN ZO TE PAKKEN!

DE VOLGENDE AVOND TREEDT HET NIEUWE DUO WEER MET SUCCES OP...

SLIK-DAT IS 'T BATMEISJE MET DAT VENTJE, WAAR WE OVER GELEZEN HEBBEN!

DENK JE DAT WE ONS LATEN PAKKEN DOOR ZO'N GRIET EN DAT MISBAKSEL!?

MAAR HET BATMANNETJE STREKT Z'N ARMPJE UIT, DAT PLOTSELING BEGINT TE GROEIEN EN GROEIEN...

OEF!

UH!

HA! HA!

DOE ZE DE HANDBOEIEN MAAR AAN, PARTNER!

ALS BATMAN EN ROBIN VAN HET SUCCES HOREN...

HET BATMANNETJE SCHIJNT ZICH WERKELIJK GOED TE GEDRAGEN!

IK WEET NIET OF HIJ DAT ZAL BLIJVEN DOEN, ROBIN! ER GEBEURT VAST NOG WEL IETS WAARDOOR HIJ WEER VERANDERT!

POLITI

OP DATZELFDE OGENBLIK GEBEURT ER IN DE SCHUILPLAATS VAN HET BATMEISJE INDERDAAD IETS NOODLOTTIGS...

HIER! OMDAT JE JE BELOFTEN HEBT GEHOUDEN EN OMDAT JE ZO SCHATTIG BENT!

ZUCHT!

SMAK!

EVEN LATER...

ZE...ZE GAF ME EEN **ZOEN!** OH... WAT GEBEURT ER MET ME! IK... IK BEN VERLIEFD! IK BEN VERLIEFD OP 'T BATMEISJE!

HOE KAN IK MIJN LIEFDE **BEWIJZEN?** IK WEET 'T AL! IK GA M'N TOVERKRACHT GEBRUIKEN OM HAAR DE MEEST OPZIENBARENDE MISDAADBESTRIJDSTER TE MAKEN VAN DE WERELD! JA DAT VINDT 'T BATMEISJE VAST FIJN!

HET BATMANNETJE SPRINGT OP 'T DAK VAN EEN PATROUILLEWAGEN...

HALLO...OPROEP VOOR ALLE WAGENS! BANDIETEN, DIE VERMOEDELIJK TE VOET GEVLUCHT ZIJN, HEBBEN DE BANK VAN GOTHAM GEPLUNDERD!

AH...IK ZAL ER VOOR ZORGEN DAT 'T BATMEISJE DIE BOEVEN PAKT! MAAR IK BLIJF ONZICHTBAAR, ZODAT ZE DENKT DAT ZE HET ALLEEN HEEFT GEPRESTEERD!

OP EEN MODDERIG STUKJE GROND ACHTER DE BANK...

HMM...EEN HERENSCHOEN! EEN VAN DE BOEVEN IS HIERLANGS GEKOMEN EN ZIJN SCHOEN BLEEF IN DE MODDER STEKEN! HIJ VLUCHTTE VERDER ZONDER HEM OP TE PAKKEN!

EVEN LATER GLIPT 'T BATMANNETJE DE BATGROT IN...

IK HEB JOUW HULP NODIG, BATHOND, OM 'T BATMEISJE BEROEMD TE MAKEN! SNUIF DE LUCHT VAN DE BOEF MAAR GOED OP!

ZE GAAN WEER TERUG NAAR HET TERREIN ACHTER DE BANK...

JOEPIE! DE JACHT BEGINT!

SNUF!

SNIF!

SPOEDIG...

AHA!...HIER EINDIGT HUN SPOOR! ZE HEBBEN ZICH IN DAT OUDE PAKHUIS VERSTOPT. NU ZAL IK 'T BATMEISJE VLUG EVEN OPBELLEN OM TE VRAGEN OF ZE HIER DIRECT HEENKOMT!

VAN DALEN EN ZOON

'T BATMEISJE MERKT AL GAUW DAT ZE NIET ALLEEN IS...

BATMAN EN ROBIN! JULLIE HIER!?!

WE VONDEN EEN SPOOR DAT ONS HIERHEEN LEIDDE! NU WE BIJ ELKAAR ZIJN, KUNNEN WE HET ZAAKJE WEL SAMEN OPKNAPPEN!

HET BATMANNETJE IS ERG TELEURGESTELD ALS HIJ HET TRIO ZIET BINNENKOMEN...

WIE HEEFT BATMAN EN ROBIN UITGENODIGD? DE DIEVEN KUNNEN NU GEMAKKELIJK WORDEN GEPAKT EN 'T BATMEISJE KRIJGT GEEN KANS OM IETS OPZIENBARENDS TE DOEN! TENZIJ IK ERVOOR ZORG...

NU BREEK IK WEL M'N BELOFTEN, MAAR GOED...EEN MENS MOET TOCH EEN BEETJE LOL HEBBEN IN Z'N LEVEN! ALS IK ZE NOU OPEENS ALLEMAAL KLEIN MAAK...DAN ZIJN DIE IJZERWAREN **GROOT**...DIE BOEVEN GAAN ZICH ER DAN ACHTER VERSTOPPEN...

POEF!

EVEN LATER VINDT HET ONGELOOFLIJKE PLAATS...

HUH?...WAT IS ER MET ONS GEBEURD?

IK WEET WEL WIE HIER ACHTER ZIT! HET BATMANNETJE! HIJ WIL HET GEVECHT LANGER MAKEN!

EN ZO WORDEN DE MISDAADBESTRIJDERS GEDWONGEN EEN STAALTJE VAN HUN KUNNEN VOOR HET BATMANNETJE WEG TE GEVEN!

EN IK GAF 'T BATMANNETJE NOG WEL EEN ZOEN OMDAT HIJ Z'N BELOFTE ZO MOOI HIELD!

WIJ MOETEN HEM EEN PAK VOOR Z'N BROEK BELOVEN!

BOOIINGNG!

SPLUKERS

MAAR HET BATMANNETJE ZIT EEN HOEKJE TE GENIETEN..

JONGENS JONGENS! WAT EEN PRET!

EN ALS HIJ VAN PRET BEGINT TE DANSEN...

WAT?

OH...IK ZAG DIE BLAASBALG NIET ZO GAUW!

WOESH!

NOU...DAT ONGELUKJE MAAKT 'T SPELLETJE NOG VEEL LEUKER! DIE BOEVEN PROBEREN TE ONTSNAPPEN-- NU WORDEN BATMAN EN ROBIN GEDWONGEN OM EEN OF ANDERE STUNT UIT TE HALEN...

VLUG...NAAR DE DEUR!

DAN DUIKT ER EEN GIGANTISCHE GESTALTE OP VOOR DE GESCHROKKEN DIEVEN...

WAA! DE BATHOND!

OH! DIE HOND BEDERFT ALLES! EN DAN TE BEDENKEN DAT IK HEM NOGWEL HIERHEEN HEB GEBRACHT!

BATMAN REAGEERT VLIEGENSVLUG DOOR DE HOND OP Z'N RUG TE SPRINGEN...

ZIEZO, BATMANNETJE! HET SPELLETJE IS VOORBIJ! MAAK ONS NU MAAR WEER GAUW ZO GROOT ALS WE WAREN!

EN ALS DAT GEBEURD IS...

KOM JIJ EENS HIER! WIJ MOETEN EENS EEN HARTIG WOORDJE MET JOU SPREKEN!

EN OF!

EH... SLIKIKKE...IK STAP MAAR WEER 'NS OP!

TOT ZIENS!

HA! HA! HIJ DENKT VAST DAT WE ONZE BELOFTEN HOUDEN EN HEM 'N PAK VOOR Z'N BROEK WILDEN GEVEN!

HET IS RAAR, MAAR IK KAN TOCH NOOIT ECHT KWAAD ZIJN OP DAT GRAPPIGE KLEINE KERELTJE! WANNEER ZOU HIJ TERUGKOMEN, DENK JE?

POEF!

UIT

Treffer heeft nog meer pijlen op z'n boog

effer
en slopen.

reffer-lijke kwaliteit. Dicht utloos geweven, stevig, én duurzaam.
s en slopen voor jaren en Gebruik ze veel en was ak, ze kunnen er tegen! orduurdessins.

effer
llakens.

leale laken in ons koude, ge klimaat! Verwarmt en ermt. Keuze uit effen pas- en en streepdessins.

effer
ıa's.

een modellen, wàt een en en dessins! Charmante na's voor moeder en doch- portieve pyjama's voor se- en junior. Elk halfjaar r Treffer een nieuwe kol-, die „bij" is met de laat- node. Vraagt uw Treffer- r ook eens naar de snoe- Treffer-kinderpyjama's.

Treffer
overhemden

Elke vrouw is ingenomen met Treffer-overhemden! Ze zijn zo gemakkelijk te wassen en natuurlijk „niet strijken". Bovendien blijft de befaamde „Interflex"-boord uit één-stuk zijn prachtige vorm behouden, óók na talrijke wasbeurten. Keuze uit diverse weefsels, o.a. Treffer-Bel-O-fast, Treffer - Gouden Anker,Treffer-65-Terlenka,Treffer-tricot Enkalon, Treffer - Virtuoso enz.

Treffer
weekenders.

Echt een kollektie voor sportieve mannen en jongens, die van gemakkelijke en fleurige kleding houden. Ideaal voor vakantie en vrije tijd. Treffer-weekenders zijn „ook uitgevoerd met de „Interflex-boord.

un de

ijsvraag

er-verpakking
een

BATMAN
BATMAN
BATMAN!!
beleeft nieuwe super-sensationele avonturen in
het volgende Batman-album. Batman en
Robin de wonderjongen vechten door!
Zullen zij opnieuw zegevieren over de misdaad?
Nog geraffineerder zijn de aanvallers . . . nog
verbetener is Batman zelf . . . nog gevaarlijker de
netelige situaties waaruit Batman
zich moet redden. Dus, tot
ziens in ons Batman-
album van oktober
met 9 wham-
spannende
verhalen!

TOT ZIENS IN ONS VOLGENDE BATMANBOEK!